

# WELL INTERPARTS

*Your reliable partner*



# Catalogue

**GENUINE QUALITY PARTS**

ผู้นำเข้า และผู้แทนจำหน่ายอุปกรณ์อะไหล่  
สำหรับรถพ่วง รถแทรกเตอร์ รถดัมพ์ และรถบรรทุกน้ำมัน

[www.wellinterparts.com](http://www.wellinterparts.com)

# Company Profile

บริษัท เวลอินเตอร์พาร์ท จำกัด ได้เริ่มเข้าสู่ธุรกิจอุปกรณ์อะไหล่สำหรับรถพ่วง รถแทรกเตอร์ ตั้งแต่ปี 2541 และได้พัฒนาเพิ่มประเภทของผลิตภัณฑ์จนถึงในปัจจุบันนี้ บริษัทฯ มีสินค้าพร้อมให้บริการครอบคลุมกลุ่มรถพ่วงรถแทรกเตอร์ทั้งหมด และยังมีอะไหล่สำหรับรถดัมพ์ รถบรรทุกน้ำมันรวมถึงกลุ่มวาล์วลมเบรกของรถบรรทุกอย่างครบวงจร

ปัจจุบัน บริษัทฯ มีสินค้ามากกว่า 6,000 รายการ โดยจัดแบ่งเป็นหมวดหมู่ตั้งแต่ เพลา ชุดข้อต่อพ่วง กะทะล้อ ระบบช่วงล่าง แหนบ ระบบช่วงล่างถุงลม ระบบวาล์วลมเบรก สายลม สายไฟ ไฟ LED และอื่นๆ อีกมาก โดยมีสินค้าพร้อมส่งเมื่อได้รับการสั่งซื้อ สามารถตอบสนองความต้องการของทุกกลุ่มลูกค้า ตั้งแต่ กลุ่มผู้ต่อรถ ร้านขายอะไหล่ และผู้ประกอบการขนส่ง พร้อมทั้งมีรถบรรทุกมากกว่า 10 คัน คอยให้บริการส่งสินค้าทุกวันทำการ เพื่ออำนวยความสะดวกให้ทุกกลุ่มลูกค้า

บริษัทฯ มีทีมพนักงานขายและทีมสนับสนุนการขายที่มีความเชี่ยวชาญด้านผลิตภัณฑ์ คอยให้บริการรับคำสั่งซื้อมากกว่า 20 ท่าน และมีทีมช่างเทคนิค ซึ่งพร้อมให้คำปรึกษาแนะนำในกรณีลูกค้าไม่เข้าใจเรื่องการใช้งานผลิตภัณฑ์

นอกจากนี้บริษัทฯ มีฝ่ายพัฒนาผลิตภัณฑ์ สรรหาผลิตภัณฑ์ที่มีคุณภาพดี มีนวัตกรรมใหม่ๆ เพื่อช่วยส่งเสริมให้ธุรกิจของทุกกลุ่มลูกค้า ได้ใช้สินค้าที่ดี มีคุณภาพ และลดต้นทุนผู้ประกอบการ โดยบริษัทฯ มีความตั้งใจพัฒนาสิ่งเหล่านี้ เพื่อให้เป็นไปตามคำขวัญของบริษัทฯ

“พันธมิตรที่คุณวางใจได้”

“Your Reliable Partner”



**WELL**  
INTERPARTS

E-mail : [info@wellinterparts.com](mailto:info@wellinterparts.com)  
Website : [www.wellinterparts.com](http://www.wellinterparts.com)  
Line id : @wellinterparts

# Vision

บริษัทฯ มีเป้าหมายที่จะเป็นหนึ่งในผู้นำในการจัดจำหน่ายผลิตภัณฑ์สำหรับยานยนต์ เพื่อการพาณิชย์ ในธุรกิจขนส่งที่มีคุณภาพอย่างครบวงจร จากทั้งในและต่างประเทศ พร้อมด้วยบริการที่ประทับใจ และทีมงานผู้เชี่ยวชาญ คอยให้คำปรึกษาอย่างมืออาชีพ

# Quality Policy

“มุ่งมั่นสรรหาสินค้าที่มีคุณภาพพร้อมบริการที่ดี เพื่อร่วมพัฒนาธุรกิจขนส่งสู่มาตรฐานสากล”



TUV NORD (Thailand) Ltd.



NSC-TISI-TIS 17021  
QMS 005



# Mission

บริษัทฯ ยึดถือแนวทางการจัดหาสินค้าที่ดีมีคุณภาพ มาจัดจำหน่าย ในราคาที่เหมาะสม พร้อมทั้งพยายามหาสินค้าที่มีเทคโนโลยีใหม่ๆ เพื่อตอบสนอง และพัฒนาธุรกิจขนส่ง โดยมุ่งมั่นที่จะส่งมอบสินค้าให้ตรงกับความต้องการของลูกค้า ตรงตามเวลาที่ลูกค้าต้องการ ด้วยบริการที่ประทับใจ

มาเป็นเพื่อนกับเรา

LINE Official Account



**WELL**  
INTERPARTS

# PHILIPS

PRODUCTS THAT MAKE A HUGE DIFFERENCE

**ฟิลิปส์**

ผู้ผลิตอุปกรณ์ระบบลม และไฟฟ้าสำหรับ  
รถแทรกเตอร์ และรถบรรทุก  
อันดับหนึ่งในสหรัฐอเมริกา

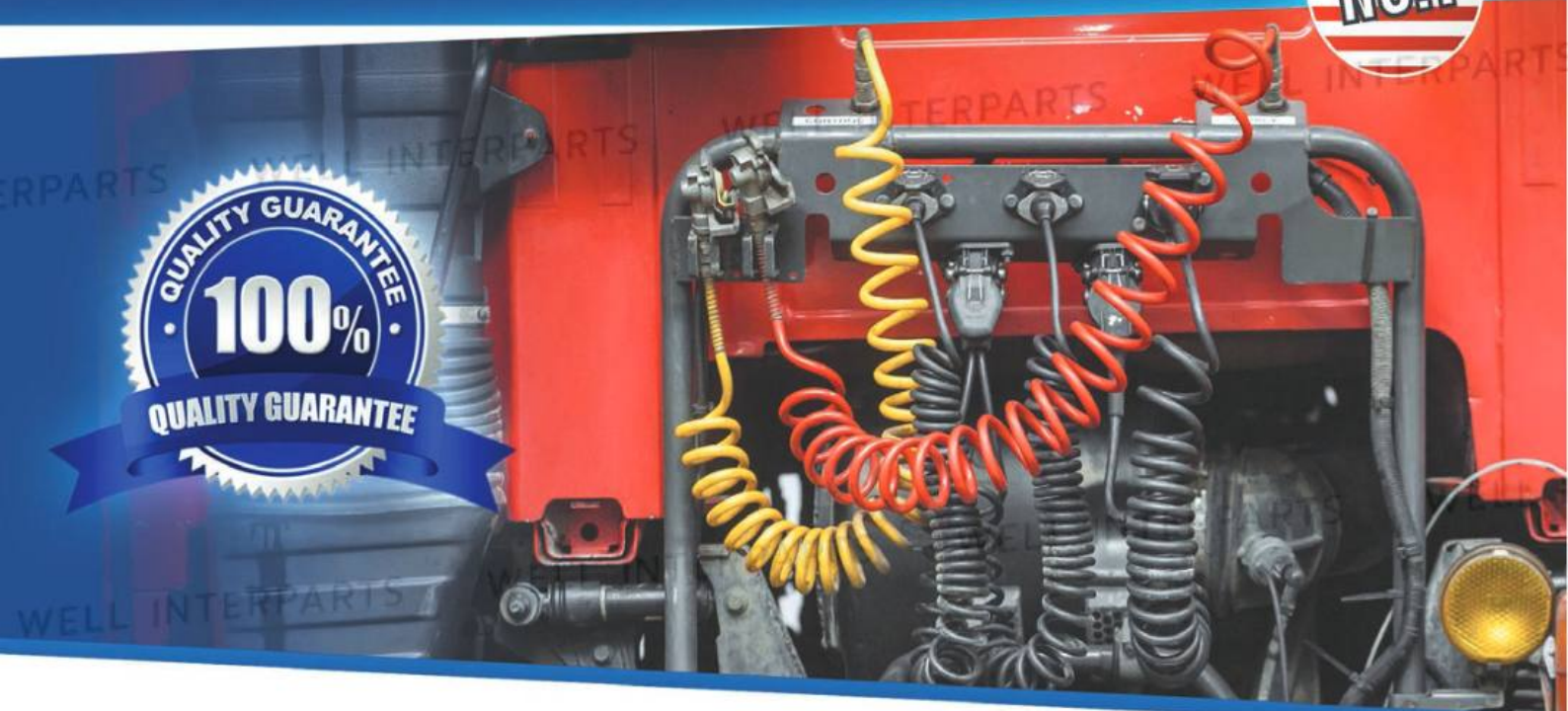

**สายลมคอยล์**



**มือเสือ**



**สายไฟคอยล์ 7 สาย / สายไฟระบบเบรก ABS, EBS**



**ปลั๊กไฟ 7 สาย / ปลั๊กไฟระบบเบรก ABS, EBS**



# สารบัญ

ประวัติบริษัท

<b>1 ข้อต่อพ่วง</b>	6
อะไหล่ข้อต่อพ่วง	8
<b>2 ช่วงล่าง</b>	10
อะไหล่ช่วงล่าง	12
สาแหรก	20
<b>3 แหนบและถุงลม</b>	22
<b>4 เพลา</b>	27
อะไหล่เพลา	29
ลูกปืนเกาเปอร์เพลารถพ่วง	38
<b>5 กะทะล้อและบังโคลน</b>	39
<b>6 อุปกรณ์ระบบลมและเบรก</b>	43
<b>7 ข้อต่อและสายลม</b>	48
ข้อต่อทองเหลือง	48
ข้อต่อเสียบสายพลาสติก	53
ข้อต่อเสียบสายทองเหลืองชุบนิเกิล	56
ข้อต่อเสียบสายลมรถบรรทุก	58
บอสวาล์ว และข้อต่ออื่นๆ	59
สายลมไนลอนและเป็ปลม	60
<b>8 อุปกรณ์ไฟฟ้าและไฟสัญญาณ</b>	61
<b>9 แคมสะท้อนแสง, แผ่นป้าย และอุปกรณ์ความปลอดภัย</b>	64
<b>10 อุปกรณ์ทรอลเลอร์</b>	66
อะไหล่จานลาก	69
ทาก้ายัน	73
<b>11 อะไหล่ดีม</b>	76
อะไหล่ไฮดรอลิคดีม	77
อะไหล่ประกอบกระเบาะดีม	89
<b>12 สินค้าพิเศษอื่นๆ</b>	93
SORL	93

**KTK K700**

**ข้อต่อพ่วง KTK K700**

ขนาดสลัก 50 มม. รุ่นใช้งานหนัก



แบบ/รุ่น	D-VALUE KN	ADMISSIBLE WEIGHT OF TRAILER	ขนาดรูฉีก d1	ขนาดสัดส่วน รูฉีก oxf	ขนาดสัดส่วน หน้าแปลน gxf
K700	190	50 T	21 mm.	100x160 mm.	142x205 mm.

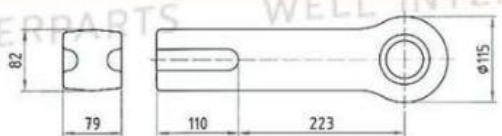

ห่วงลากรพ่วง 50 มม.  
ชนิดเชื่อมตามมาตรฐาน DIN 74054  
สมรรถนะ: 50 ตัน (G.V.W.)



บุชห่วงลาก 50 มม.  
ผลิตตามมาตรฐาน DIN 74054  
ทำด้วยเหล็กแข็งชนิดพิเศษ

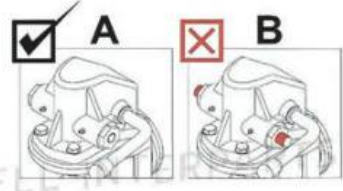
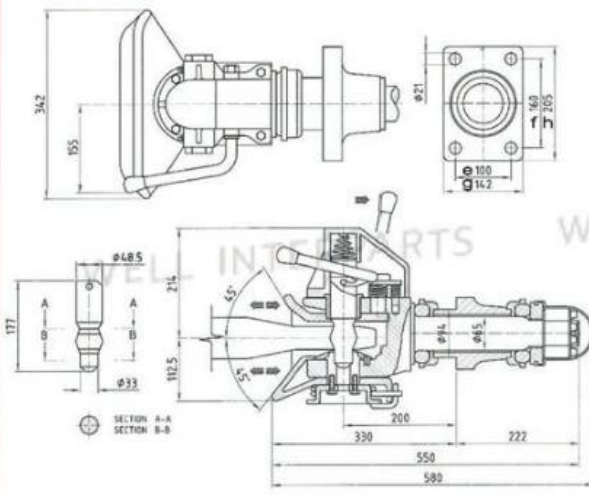

**ข้อควรระวัง** ทุกครั้งที่มีการต่อพ่วง  
ผู้ใช้จะต้องตรวจสอบป้อนลือความสนิทหรือไม่  
(รูป A) หากป้อนลือคามไม่สนิท (รูป B)  
อาจเกิดจากสลักใหญ่เลื่อนลงไม่สุด  
สาเหตุอาจเกิดจากมีเศษดิน หิน หรือเมล็ดพืช  
ไปอยู่อุดตันที่ปู้ซ่าน เพื่อความปลอดภัยภัยใน  
การใช้งาน และให้สลักทำงานได้เป็นปกติ  
จะต้องคอยตรวจสอบดูและอย่างสม่ำเสมอ  
ไม่ให้มีสิ่งแปลกปลอมไปอุดตันที่ปู้ซ่าน

**1**

**ข้อต่อฟาง**

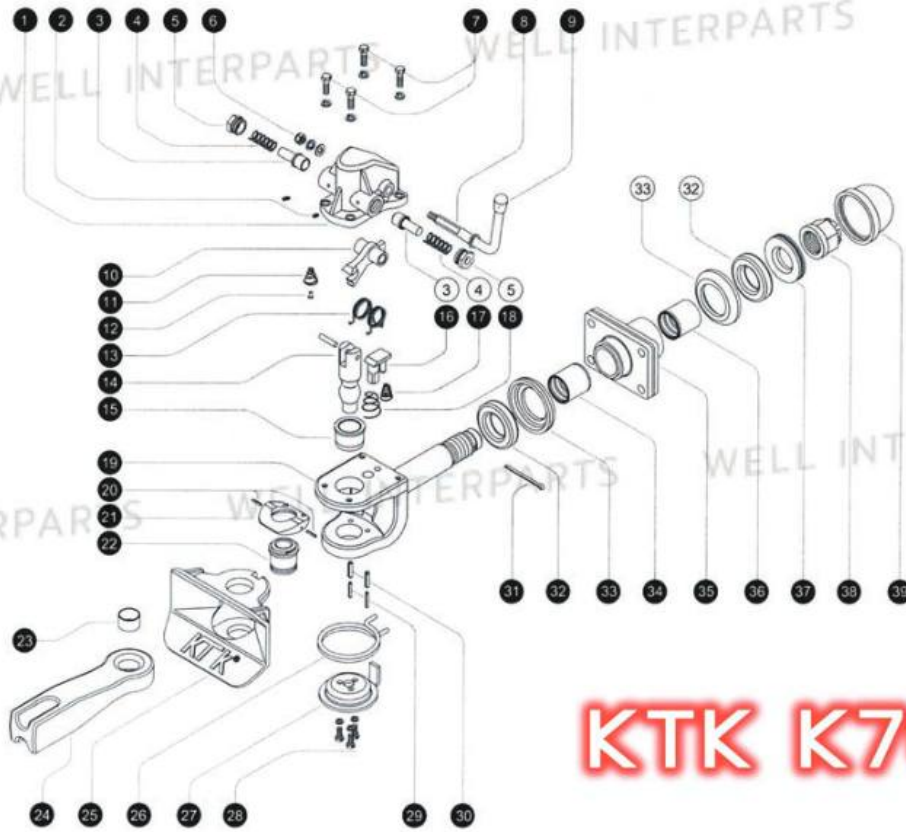

**KTK K700**

ลำดับ	รายละเอียด	หน้า/รูปที่	ลำดับ	รายละเอียด	หน้า/รูปที่
1.	ฝาครอบบน	8 / 1A	21.	หน้าแปลนรับหัวลาก	8 / 11
2.	หัวยึดจารบี M6x1	-	22.	บุชล่าง	8 / 12
3.	สลักยึดการทำงาน	8 / 2	23.	บุชกระบอก #1	8 / 13
4.	สปริงสลักเลื่อน	8 / 2	24.	หัวลาก (กระบอก)	8 / 14
5.	สกรูสลักเลื่อน	8 / 2	25.	ปากลำโพง	8 / 15
6.	น็อต+แหวนรอง	8 / 3	26.	สปริงล็อกปากลำโพง	8 / 16
7.	ชุดสกรูยึดฝาครอบบน M12x40	-	27.	ฟารับสปริงปากลำโพง	9 / 1
8.	แกนด้ามล็อก	8 / 3	28.	ชุดสกรูฟารับสปริงพร้อมแผ่นล็อก	9 / 1
9.	หมวกยกด้ามล็อก	8 / 3	29.	ปืนล็อกแผ่นรองใบ	-
10.	กระเดื่องล็อก	8 / 4	30.	ปืนล็อกแผ่นรองนอก	-
11.	สปริงกั้มหอย	8 / 5	31.	ปืนล็อก 8x100 mm	-
12.	ร็องยี่	8 / 5	32.	ลูกยางวงแหวน (ยาวโตปกติ)	9 / 2
13.	สปริงกระเดื่องล็อก	8 / 6	33.	เบ้ารองรับลูกยาง	9 / 3
14.	สลักล็อก	8 / 7	34.	บุชทองเหลือง	9 / 4
15.	บุชบน	8 / 8	35.	หน้าแปลน	9 / 5A
16.	แขนยึดสปริง	8 / 9	36.	บุชเทปลอน	9 / 6
17.	สปริงใส่แขนยึด (เล็ก)	8 / 9	37.	แหวนรองน็อตหัวพ่า	9 / 7
18.	สปริงใส่แขนยึด (ใหญ่)	8 / 9	38.	น็อตหัวพ่า	9 / 8
19.	แกนข้อต่อฟาง (กำบับ)	8 / 10	39.	ฟายางกันฝุ่น	9 / 9
20.	ปืนล็อก	8 / 11			

**1**

**ข้อต่อพ่วง - อะไหล่ข้อต่อพ่วง**



1A ฝาครอบบน KTK  
1B ชุดฝาครอบบน KTK



2 ชุดปุ่มขับเคลื่อนการทำงาน KTK



3 ด้ามลีด KTK



4 กระเดื่องลีด KTK



5 สปริงกันทอย+ร็วยักษ์ KTK



6 สปริงกระเดื่องลีด KTK



7 สลักลีด KTK



8 บู้ชบน KTK



9 ชุดแขนยึดสปริง KTK



10 แกนข้อต่อพ่วง (กำมปู)  
KTK700



11 หน้าแปลนรับห้วงลาก+ป็นลีด  
KTK



12 บู้ชล่าง KTK



13A บู้ชระบอง KTK #1  
13B บู้ชระบอง KTK #2  
(OVERSIZE)



14 ห่วงลาก (ระบอง)  
KTK, 700, 710



15 ปากลำโพง KTK



16 สปริงลีดคปากลำโพง KTK

**1**

**ข้อต่อพ่วง – อะไหล่ข้อต่อพ่วง**



1 ชุดฝารับสปริงปากลำโพง KTK



2 ลูกยางวงแหวน (ยางโดมัท) KTK700



3 เบ้ารองรับลูกยาง KTK700



4 บัชทองเหลือง KTK700, 700



5A หน้าแปลน KTK700  
5B หน้าแปลน KTK700 อัดบิวซ์

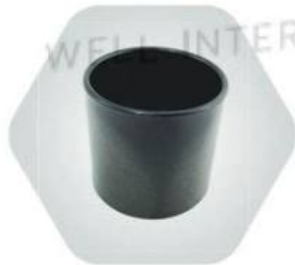

6 บัชเกลลอน KTK700



7 แหวนรองน็อตหัวผ้า KTK700



8 น็อตหัวผ้า KTK700



9 ฝายางกันฝุ่น KTK700



10 ชุดข้อต่อพ่วง KTK รุ่น K-700



11 ชุดข้อต่อพ่วง KTK รุ่น K-700  
Super Lock



12 ห่วงลากพร้อมหน้าแปลน KTK  
Panus (มีเจาะ 8 รู / ไม่เจาะรู)



13 ห่วงลากพร้อมหน้าแปลน KTK  
SMM (มีเจาะ 6 รู / ไม่เจาะรู)



14 สลักล็อก RKG 710R,  
MDC 500



15 สลักล็อก SMM S700,  
700, 710 Rockinger



16 สลักล็อก 260

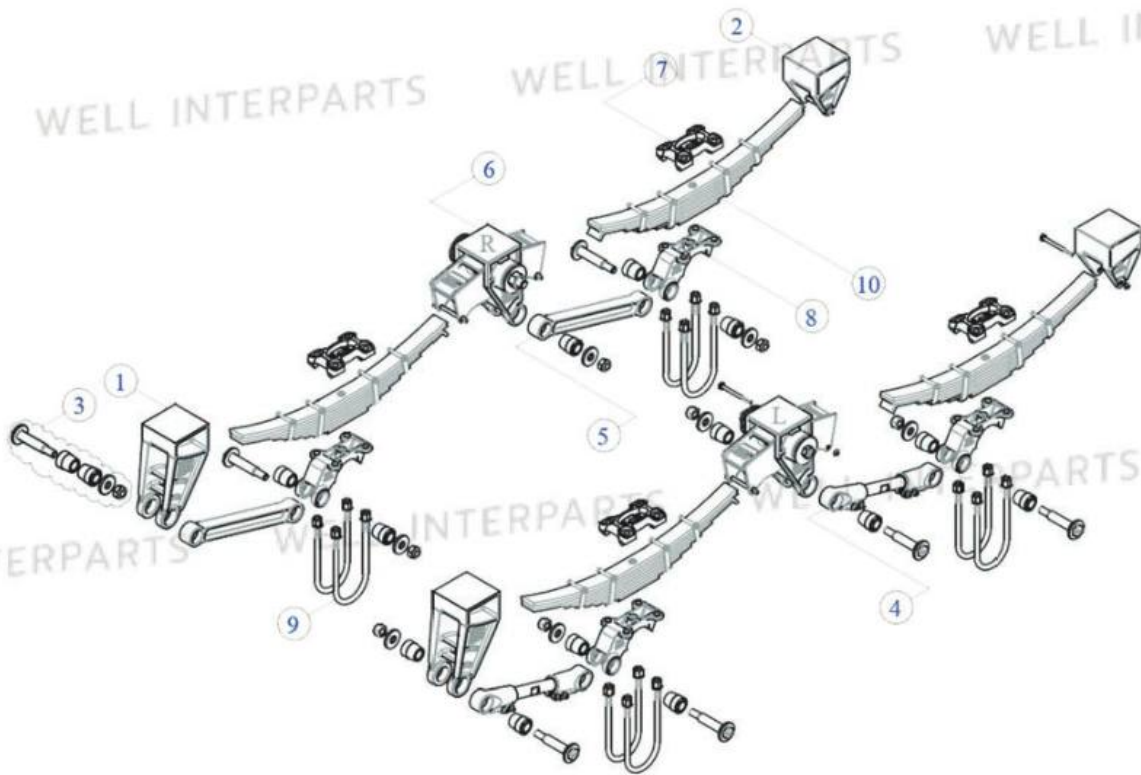

**ระบบกันสะเทือนแบบ 3" บู่ขยง+บู่ขกองเหลือง WIP**

ลำดับ	รายละเอียด1	รายละเอียด2	หน้า/รูปที่	จำนวน
1.	เต้าแหมบหน้า	เต้าแหมบหน้า	12 / 4	2
2.	เต้าแหมบหลัง	เต้าแหมบหลัง	12 / 7	2
3.	ชุดสลักแขนยึด	ชุดสลักบู่ขยง 32x165 mm บู่ขยงแกนพลาสติก รู 32 mm	17 / 1A 17 / 12A, 12B	8 16
4.	แขนยึดปรับได้	แขนยึดปรับได้	12 / 9	2
5.	แขนยึดตาย	แขนยึดตาย	12 / 11	2
6.	ชุดเต้าโตนวกลาง 3" บู่ขยง	เต้าโตนวกลาง 3" บู่ขยง โตนวกลาง 3" บู่ขยง ชุดสลักโตนว 3" 41x280 mm บู่ขยงโตนว 3" ชุดสกรูยึดแหมบ M12x130 mm	12 / 13 13 / 2 17 / 4A 17 / 16A, 16B 16 / 16A	2 2 2 4 6
7.	ฝาประกบแหมบ	ฝาประกบแหมบ	13 / 6, 7, 8	4
8.	หมอนรองแหมบ	หมอนรองแหมบ	13 / 14, 15, 16	4
9.	เสาแหมบ	เสาแหมบ	20 / 1, 2, 3	8
10.	แหมบ 3"	แหมบ 3"	22	4

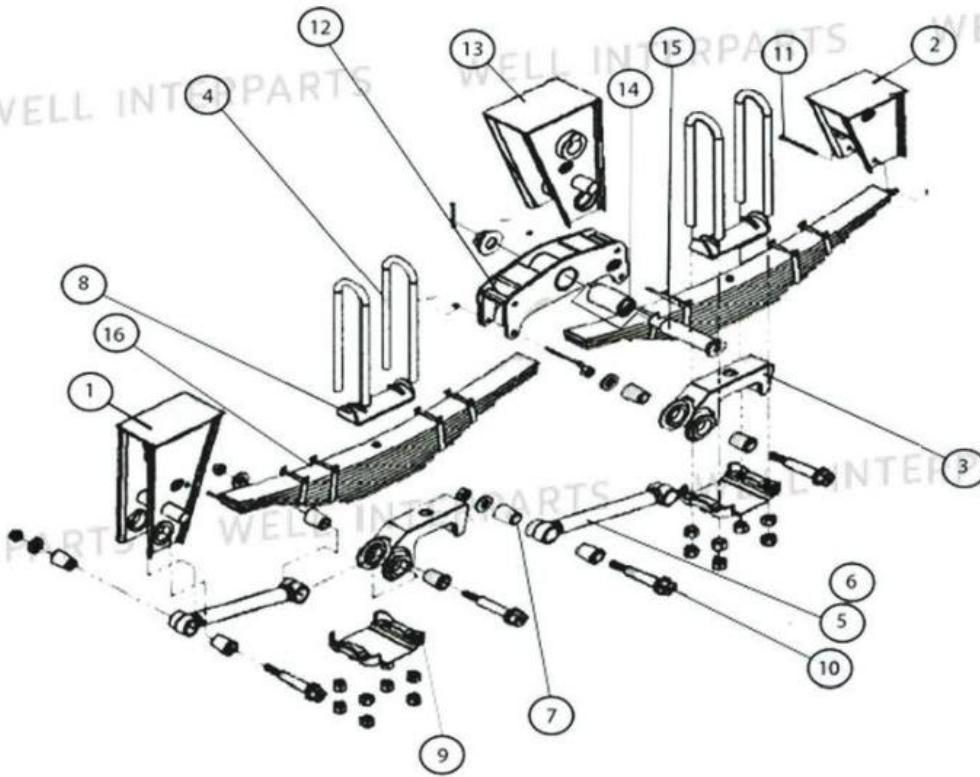

**ระบบกันสะเทือนแบบ 3" 2เพลลา บัชเหล็ก SMM**

ลำดับ	รายละเอียด	หน้า/รูปที่	จำนวน
1.	เต้าหน้า	14 / 10, 11	2
2.	เต้าหลัง	14 / 12, 13	2
3.	หมอนรอง	14 / 14	4
4.	เสา	21 / 1, 2	8
5.	แขนยึดรับได้ ยาว 445 mm	14 / 15	2
6.	แขนยึดตาย ยาว 445 mm	14 / 16	2
7.	บัชเหล็กแกนเหล็ก 33 mm	17 / 13	16
8.	หมอนครอบ	15 / 1	4
9.	แป้นเสา	15 / 2	4
10.	ชุดสลักบัชเหล็ก 33x177 mm	17 / 1B	8
11.	ชุดสลักรูยัด M12x130 mm	16 / 16A	6
12.	โถงวงกลางบัชเหล็ก (รุ่นยาว)	15 / 3A	2
13.	เต้าโถงวงกลาง รุ่นสลัก 50 mm	15 / 7	2
14.	บัชเหล็กโถงวงกลาง 68x50x112 mm	18 / 6	2
15.	ชุดสลักโถงวง 50x225 mm	17 / 7	2
16.	แบบ 3"	22	4

**2**

**ช่วงล่าง - อะไหล่ช่วงล่าง**



1 เต้าแหมบหน้ารถพวง 3"  
11-3000 WIP



2 เต้าแหมบหน้ารถพวง 3"  
ลูกหมาก



3 เต้าแหมบหน้ารถพวง 4"



4 เต้าแหมบหน้า 3"  
11-3010 WIP



5 เต้าแหมบหน้า 3" ลูกหมาก



6 เต้าแหมบหน้า 4"



7 เต้าแหมบหลัง 3"  
11-3020 WIP



8 เต้าแหมบหลัง 4"



9 แขนยึดปรับได้ 3"  
11-3030 WIP



10A แขนยึดปรับได้ลูกหมาก 3", 4"  
10B แขนยึดปรับได้ลูกหมาก  
ยาว 455 mm



11 แขนยึดตาย 3"  
11-3070 WIP



12A แขนยึดตายลูกหมาก 3", 4"  
12B แขนยึดตายลูกหมาก  
ยาว 455 mm



13 เต้าโคงเตงกลาง 3"  
บูชยาง 11-3100 WIP



14 เต้าโคงเตงกลาง 3"  
รุ่นสลัก 50 mm WIP



15 เต้าโคงเตงกลาง 3"  
บูชทองเหลือง, ลูกหมาก



16 เต้าโคงเตงกลาง 4"  
บูชยาง R1113

**2**

**ช่วงล่าง - อะไหล่ช่วงล่าง**



1 เต้าโตนงกลาง 4" บู้ชทองเหลือง



2 โตนงกลาง 3" บู้ชยาง 11-3120 WIP



3A โตนงกลาง 3" บู้ชเหล็ก WIP  
3B โตนงกลาง 3" บู้ชทองเหลือง WIP



4 โตนงกลาง 4" บู้ชยาง R1114



5 โตนงกลาง 4" บู้ชทองเหลือง



6 ฝาประกบหมอบ 3" พท.127 11-3080 WIP



7 ฝาประกบหมอบ 3" พท.140 11-3060 WIP



8 ฝาประกบหมอบ 3" พท.150 11-3500 WIP



9 ฝาประกบหมอบ 3" ไรวัลส พท.127 11-2200



10 ฝาประกบหมอบ 3" ไรวัลส พท.140 11-3160



11 ฝาประกบหมอบ 3" ไรวัลส พท.150 11-3260



12 ฝาประกบหมอบ 4" พท.140, พท.142



13 ฝาประกบหมอบ 4" พท.150



14 หมอบรองหมอบ 3" พท.127 11-3140 WIP



15 หมอบรองหมอบ 3" พท.140 11-9730 WIP



16 หมอบรองหมอบ 3" พท.150 11-3490 WIP

**2**

**ช่วงล่าง - อะไหล่ช่วงล่าง**



1 หมอนรองแหนบ 3" โลว์เบส  
พท.127 11-2210



2 หมอนรองแหนบ 3" โลว์เบส  
พท.140 11-9980



3 หมอนรองแหนบ 3" โลว์เบส  
พท.150 11-3250



4 หมอนรองแหนบ 3"  
ลูกหมาก พท.150 หน้า



5 หมอนรองแหนบ 3"  
ลูกหมาก พท.150 งาม



6 หมอนรองแหนบ 4" พท.140



7 หมอนรองแหนบ 4"  
พท.150 หน้า



8 หมอนรองแหนบ 4"  
พท.150 งาม



9 หมอนรองแหนบ  
พท.150 SMM (เหล็กหล่อ) R



10 เค้าแหนบหน้า  
SMM L450 mm



11 เค้าแหนบหน้า  
SMM L400 mm



12 เค้าแหนบหลัง  
SMM L275 mm

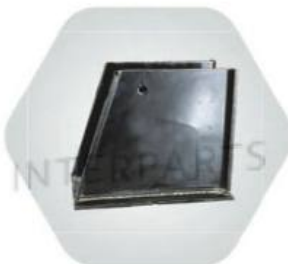

13 เค้าแหนบหลัง  
SMM L225 mm



14 หมอนรองแหนบ  
SMM พท.150



15 แขนยึดปรับได้ SMM  
ยาว 445 mm



16 แขนยึดตาย SMM  
ยาว 445 mm

**2**

**ช่วงล่าง - อะไหล่ช่วงล่าง**



1 หมอนครอบหมอน SMM wa.150



2 แผ่นสปริง SMM wa.150



3A โตงเดากลาง SMM บูชเหล็ก  
3B โตงเดากลาง SMM บูชทองเหลือง



4 โตงเดากลาง SMM บูชยาง



5 โตงเดากลาง SMM บูชเหล็ก (รุ่นสั้น)



6 โตงเดากลาง SMM บูชยาง (รุ่นเก่า)



7 เต้าโตงเดากลาง SMM รุ่นสลัก 50 mm



8 เต้าหมอนหน้า 3" FW68



9 เต้าหมอนหลัง 3" FW68



10A แขนยึดปรับได้ FW68 ยาว 450 mm  
10B แขนยึดปรับได้ FW68 ยาว 482 mm



11A แขนยึดตาย FW68 ยาว 450 mm  
11B แขนยึดตาย FW68 ยาว 482 mm



12 เต้าโตงเดากลาง 3" FW68



13 โตงเดากลาง 3" FW68



14 ฝาประกบกันหมอน 3" wa.150 FW68



15 หมอนรองหมอน 3" wa.150 FW68



16 เต้าหมอนหน้า 3" YORK 900201

**2**

**ช่วงล่าง - อะไหล่ช่วงล่าง**



1 เต้าแหนบหลัง 3"  
YORK 900203



2A แหนบยัดปรับได้ YORK  
รุ่นสั้น 901111-01  
2B แหนบยัดปรับได้ YORK  
รุ่นยาว 901111-03



3A แหนบยัดตาย YORK  
รุ่นสั้น 901100-395  
3B แหนบยัดตาย YORK  
รุ่นยาว 901100-550



4 เต้าโคงเตงกลาง  
YORK 900202



5 โคงเตงกลาง  
YORK 900206



6 ฝาประทับแหนบ  
YORK 900009



7 หมอนรองแหนบ  
YORK 900008



8 แหนบยัดปรับได้ CIMC



9 แหนบยัดตาย CIMC



10 โคงเตงกลาง CIMC



11 โคงเตงกลาง 3"  
MAGNUM 22-0190



12 ชุดสกรูร้อยลูกหมาก  
M18x100 mm เกลียว 2.5



13A ชุดสกรูยึดแหนบ M12x130 mm  
13B ชุดสกรูยึดแหนบ M12x150 mm



**2**

**ช่วงล่าง - อะไหล่ช่วงล่าง**



1A ชุดสลักบูชเฉียง  
32x165 mm WIP  
1B ชุดสลักบูชเฉียง  
SMM 33x177 mm



2 ชุดสลักบูชเฉียง SMM  
25x177 mm (รุ่นเก่า)



3 สลักแกนยึด CIMC



4A ชุดสลักโคงเตง 3"  
41x280 mm  
4B ชุดสลักโคงเตง 4"  
41x325 mm



5 ชุดสลักโคงเตง SMM  
38 mm บูชยาง



6A ชุดสลักโคงเตง 50x225(170) mm  
6B ชุดสลักโคงเตง 50x235(180) mm  
6C ชุดสลักโคงเตง 50x260(210) mm  
6D ชุดสลักโคงเตง 50x295(250) mm



7 ชุดสลักโคงเตง SMM  
50x225 mm



8 ชุดสลักโคงเตง CIMC  
60x260 mm



9 ชุดสลักโคงเตง ST  
50x260 (220) mm



10 ชุดสลักโคงเตง ST 80 mm



11 ชุดสลักโคงเตง YORK  
900018



12A บูชเฉียงแกนพลาสติก Panus  
รู 32 mm WIP  
12B บูชเฉียงยูรีเทน Panus  
รู 32 mm



13 บูชเฉียงแกนเหล็ก SMM  
รู 33 mm



14 บูชเฉียงเทเปอร์ SMM  
รุ่นเก่า รู 25 mm



15 บูชแกนยึด CIMC  
รู 28 mm



16A บูชยางโคงเตง Panus  
รู 41 mm WIP  
16B บูชโคงเตงยูรีเทน Panus  
รู 41 mm

**2**

**ช่วงล่าง - อะไหล่ช่วงล่าง**



1 บุษยางโคงเตง SMM  
รู 38 mm



2 บุษยางโคงเตง 4"  
รู 41 mm

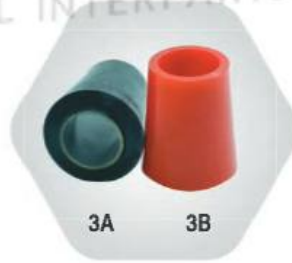

3A 3B

3A บุษยางโคงเตง YORK  
901020  
3B บุษโคงเตงโพลี YORK  
901020P



4A 4B

4A บุษทองเหลืองโคงเตง 3"  
62x50x105 mm  
4B บุษทองเหลืองโคงเตง 4"  
62x50x125 mm



5 บุษทองเหลืองโคงเตง SMM  
65x50.5x49 mm



6 บุษเหล็กโคงเตง SMM  
68x50x112 mm



7A 7B

7A บุษทองเหลืองโคงเตง CIMC  
60x68x62 mm  
7B บุษทองเหลืองเต้าโคงเตง CIMC  
60x70x40 mm



8A บุษแวนลาจ 46x38x45 mm Panus  
8B บุษแวนลาจ 46x38x90 mm Panus  
8C บุษแวนลาจ 44.5x38x45 mm SMM  
8D บุษแวนลาจ 44.5x38x90 mm SMM



9 ชุดสลักแวนลาจ 38 mm  
(ขนาด 8, 8.5, 9, 9.5 และ 10")



10 ชุดสลักแวนลาจ 38 mm  
(ขนาด 8, 8.5, 9, 9.5 และ 10")  
เกลียวเสมอตัว



11 สลักแวนลาจ 38 mm x10"  
หัวกลม (CT)



12 ชุดสลักแวนลาจ 45 mm x9.5"  
ST พร้อมบุษ



13 ชุดสลักแวนลาจครบชุด  
8.5" หัวผ่า



14 ชุดสลักแวนลาจครบชุด  
9" หัวกลม (RC)



15 ชุดสลักแวนลาจครบชุด  
9" หัวผ่า



16 ชุดสลักแวนลาจครบชุด 9.5"  
ปลอกกลาง 80 mm หัวกลม

**2**

**ช่วงล่าง - อะไหล่ช่วงล่าง**



1 ชุดสลักแวนลากครบชุด 9.5" ปลายกลาง 100 mm หัวผ่า



2 บูชเหล็กดำโตงเตง SMM รุ 50 mm



3 บูชสลักแวนลาก SMM 70/80x38x45 mm



4 ปลายสลักแวนลาก ยาว 80, 90 และ 100 mm SMM



5 ตัวเร่งสปริง (ขนาด 1/2, 5/8, 3/4 และ 7/8")



6A สปริงดึงแวนลาก 11 mm ยาว 19" WIP  
6B สปริงดึงแวนลาก 12 mm ยาว 20" WIP



7 สปริงดึงแวนลาก 12 mm สั้น 13" WIP



8 เพล่าพับล็อกพร้อมบูช ยาว 41 cm



9 ชุดพับล็อก



10A งานหมุนลูกปืน 2 ชั้น TD 1100-90UA  
10B งานหมุนลูกปืน 1 ชั้น TS 1100-90UA  
10C งานหมุน JOST HE1100/22



11A ชุดสกรูยึดจานหมุน M16x50 (เกลียวละเอียด)  
11B ชุดสกรูยึดจานหมุน M18x50 (เกลียวละเอียด)





1A สาอแทรกแบบ 22x128x292 (11.5") พท. WIP

1B สาอแทรกแบบ 22x128x330 (13") พท. WIP

1C สาอแทรกแบบ 22x128x356 (14") พท. WIP

1D สาอแทรกแบบ 22x128x380 (15") พท. WIP

1E สาอแทรกแบบ 22x128x405 (16") พท. WIP

2A สาอแทรกแบบ 22x141x330 (13") พท. WIP

2B สาอแทรกแบบ 22x141x355 (14") พท. WIP

2C สาอแทรกแบบ 22x141x380 (15") พท. WIP

2D สาอแทรกแบบ 22x141x405 (16") พท. WIP

2E สาอแทรกแบบ 22x141x432 (17") พท. WIP



3A สาอแทรกแบบ 22x150x330 (13") พท. WIP

3B สาอแทรกแบบ 22x150x355 (14") พท. WIP

3C สาอแทรกแบบ 22x150x380 (15") พท. WIP

3D สาอแทรกแบบ 22x150x390 (15.5") พท. WIP

3E สาอแทรกแบบ 22x150x406 (16") พท. WIP

3F สาอแทรกแบบ 22x150x430 (17") พท. WIP

4A สาอแทรกแบบ FW68 22x151x380 (15") พท. WIP

4B สาอแทรกแบบ FW68 22x151x406 (16") พท. WIP

4C สาอแทรกแบบ FW68 22x151x430 (17") พท. WIP

4D สาอแทรกแบบ FW68 22x151x455 (18") พท. WIP



**2**

**ช่วงล่าง - สาทรก**



1A สาทรกกลม SMM 24x78x16" WIP

1B สาทรกกลม SMM 24x78x17" WIP

1C สาทรกกลม SMM 24x78x18" WIP

2A สาทรกกลม SMM 25x85x15" WIP

2B สาทรกกลม SMM 25x85x16" WIP

2C สาทรกกลม SMM 25x85x17" WIP

2D สาทรกกลม SMM 25x85x18" WIP



3A สาทรกกลม CIMC 24/25x90x370 (14.5") WIP

3B สาทรกกลม CIMC 24/25x90x381 (15") WIP

4A สาทรกทอแบน 22x82x15" WIP

4B สาทรกทอแบน 22x82x16" WIP

4C สาทรกทอแบน 22x82x17" WIP



5A สาทรก Chassis 3/4x4x13" พล. WIP

5B สาทรก Chassis 3/4x4x14" พล. WIP

5C สาทรก Chassis 3/4x4x15" พล. WIP

5D สาทรก Chassis 3/4x4x16" พล. WIP

5E สาทรก Chassis 3/4x4x17" พล. WIP

5F สาทรก Chassis 3/4x4x18" พล. WIP

5G สาทรก Chassis 3/4x4x19" พล. WIP

5H สาทรก Chassis 3/4x4x20" พล. WIP

5I สาทรก Chassis 3/4x4x21" พล. WIP

5J สาทรก Chassis 3/4x4x22" พล. WIP



6A แป้นสาทรก Chassis 3/4x4" 10มม. WIP

6B แป้นสาทรก Chassis 3/4x4" 18มม. WIP

6C แป้นสาทรก Chassis 5/8x3" WIP

6D แป้นสาทรก Chassis 5/8x3.5" WIP

6E แป้นสาทรก Chassis 5/8x4" WIP



1. แหนบ 3" 9 ชั้น  
75x13 FW68 FUWA



2. แหนบ 3" 9 ชั้น  
11436 WIP



3. แหนบ 3" 10 ชั้น  
11437 WIP



4. แหนบ 3" 11 ชั้น  
11438 WIP



5. แหนบ 3" 10 ชั้น  
TRAILER-Z4 SMM



6. แหนบพาราโบลิก  
2x75x30 mm Weweler



7. แหนบ 3" 4 ชั้น มีสะเทื้อ  
TRAILER-Z11 SMM



8. แหนบ 4" 9 ชั้น  
หนาทั้งตัว WIP



9. แหนบ 4" 9 ชั้น  
หนา-บาง SMM



10. แหนบ 7 ชั้น  
90x16 mm CIMC



11. แหนบ 8 ชั้น  
90x16 mm CIMC



**แหนบแผ่น 3"X14 mm WIP**



ลำดับ	รายละเอียด	แผ่นที่	ความยาว (mm)
1.	แหนบ 3" มีสะตือ	1, 2	1,210
2.	แหนบ 3" มีสะตือ	3	1,230
3.	แหนบ 3" มีสะตือ	4	860
4.	แหนบ 3" มีสะตือ รัศ	5	740
5.	แหนบ 3" มีสะตือ	6	620
6.	แหนบ 3" มีสะตือ	7	500
7.	แหนบ 3" มีสะตือ รัศ	8	380
8.	แหนบ 3" มีสะตือ	9	240

**แหนบหลังรถบรรทุกแผ่นยาว WIP**



ลำดับ	รายละเอียด	ขนาด (mm)
1A.	แหนบหลังรถบรรทุกแผ่นยาว H/N	90x18x1,480
2A.	แหนบหลังรถบรรทุกแผ่นยาว I/Z	90x18x1,500
3A.	แหนบหลังรถบรรทุกแผ่นยาว M/B	90x20x1,480
4A.	แหนบหลังรถบรรทุกแผ่นยาว N/S	90x20x1,540

**ไอเท็ม รถมอเตอร์**



ลำดับ	รายละเอียด	ขนาด (mm)
1	ไอเท็มเสริมรถมอเตอร์: I/Z D-Max	40" (60x12)
2	ไอเท็มเสริมรถมอเตอร์: I/Z D-Max	44" (60x12)
3	ไอเท็มเสริมรถมอเตอร์: I/Z D-MaxAllNew	53" (60x12)
4	ไอเท็มเสริมรถมอเตอร์: I/Z D-Max (H1)	48" (60x12)
5	ไอเท็มเสริมรถมอเตอร์: M/B TRITON	40" (70x12)
6	ไอเท็มเสริมรถมอเตอร์: M/B TRITON	44" (70x12)
7	ไอเท็มเสริมรถมอเตอร์: M/B TRITON	48" (70x12)
8	ไอเท็มเสริมรถมอเตอร์: N/S NAVARA	40" (60x12)
9	ไอเท็มเสริมรถมอเตอร์: N/S NAVARA	44" (60x12)
10	ไอเท็มเสริมรถมอเตอร์: N/S NAVARA (H1)	48" (60x12)
11	ไอเท็มเสริมรถมอเตอร์: N/S NAVARA	55" (60x12)
12	ไอเท็มเสริมรถมอเตอร์: T/Y VIGO	44" (60x12)
13	ไอเท็มเสริมรถมอเตอร์: T/Y VIGO	47 1/2" (60x12)
14	ไอเท็มเสริมรถมอเตอร์: T/Y VIGO	51 1/2" (60x12)

**3**

**ແທນບແລະດູງລຸມ**

ລຳດັບ	BRAND	ເບອີຣ໌ດູງລຸມ	ລຳດັບ	BRAND	ເບອີຣ໌ດູງລຸມ
1A. 1B. 1C.	Goodyear Contitech Vigor	1R11-242 9 9-12 P 515 1R11-242	7A. 7B.	Goodyear Vigor	1R13-177 1R13-177
2A. 2B. 2C.	Goodyear Contitech Vigor	1R12-480 9 10-19 P 384 1R12-480	8A. 8B.	Goodyear Vigor	1R13-239 1R13-239
3A. 3B. 3C.	Goodyear Firestone Vigor	1R12-256 W01-358-9367 1R12-256	9A. 9B. 9C. 9D.	Goodyear Contitech Firestone Vigor	1R14-028 11 10.5-17 A 316 W01-358-9177 1R14-028
4A. 4B. 4C.	Goodyear Firestone Vigor	1R13-118 W01-358-9580 1R13-118	10A. 10B. 10C. 10D.	Goodyear Contitech Firestone Vigor	1R14-039 11 10.5C-16 A 320 W01-358-8050 1R14-039
5A. 5B. 5C. 5D.	Goodyear Contitech Firestone Vigor	1R13-155 10 10-16 S 724 W01-358-8637 1R13-155	11A. 11B. 11C.	Goodyear Firestone Vigor	1R14-171 W01-358-8091 1R14-171
6A. 6B. 6C.	Goodyear Firestone Vigor	1R13-159 W01-358-8709 1R13-159	12A. 12B.	Goodyear Vigor	1R14-198 1R14-198

ลำดับ BRAND เบอร์รุ่น

1A. Goodyear 1R14-201  
1B. Vigor 1R14-201

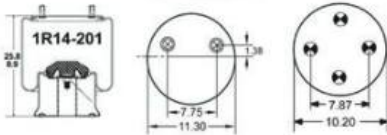

2A. Goodyear 1R14-705  
2B. Contitech 813 MB  
2C. Firestone W01-M58-6364  
2D. Vigor 1R14-705

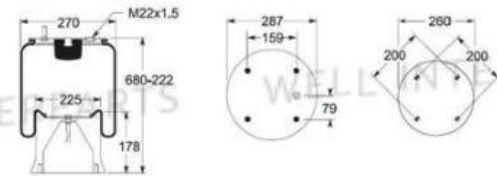

3A. Goodyear 1R14-716  
3B. Contitech 810 MB  
3C. Firestone W01-M58-6345  
3D. Vigor 1R14-716

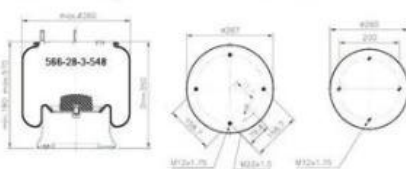

4A. Goodyear 1R14-814  
4B. Contitech 725 N P03  
4C. Firestone W01-M58-8610  
4D. Vigor 1R14-814

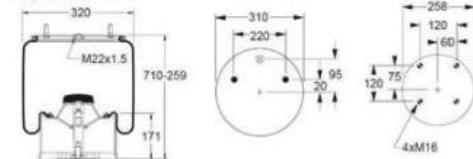

5. Firestone W01-358-8800

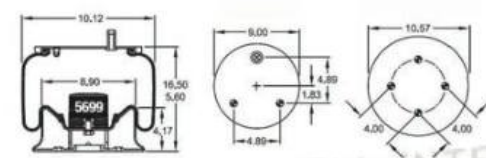

11A. Contitech 644 N  
11B. Vigor 644

ลำดับ BRAND เบอร์รุ่น

6A. Goodyear 2B9-200  
6B. Contitech FD 200-19 320  
6C. Firestone W01-358-6910  
6D. Weweler US 06910F, W01-968-7888  
6E. Vigor 2B9-200

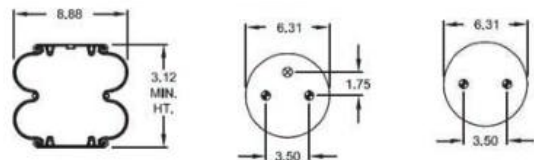

7A. Goodyear 2B9-223  
7B. Contitech FD 200-19 1/4 M10  
7C. Vigor 2B9-223

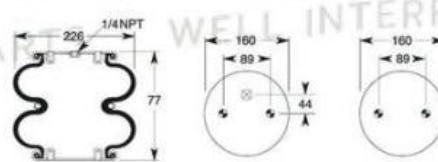

8A. Goodyear 2B9-269  
8B. Weweler US 07394F, W01-968-6771  
8C. Vigor 2B9-269

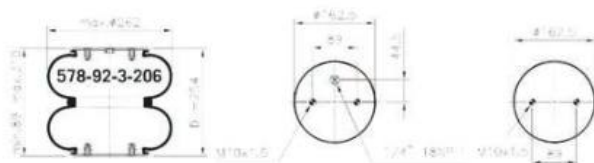

9A. Goodyear 2B9-280  
9B. Vigor 2B9-280

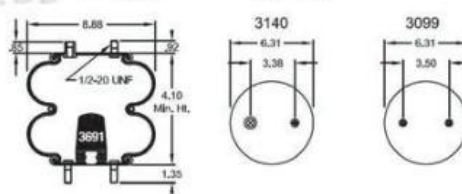

10. Firestone W01-358-7897

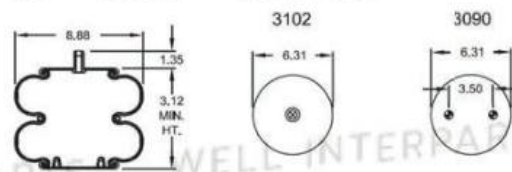

12A. Contitech 611 N  
12B. Vigor 611

- Bolt or Stud 1/2-13 or 1/2-20
- ⊗ Air Fitting - 1/4 NPTF
- ⊗ Stud - 3/4-10
- ⊙ Tapped Hole on Top Retainers 3/8-16, on Pistons - 1/2-13
- ⊗ Air Fitting - 1/2 NPTF or 3/8 NPTF
- ⊗ Combination Stud Air Fitting Stud - 3/4-16; Air Fitting - 1/4 NPTF

**Fuwa**<sup>®</sup>

ผู้ผลิตเพลารถพ่วง  
เพลลาที่ขายดีเป็น  
อันดับ 1 ของโลก

**FUWA FN24XE**



ชุดช่วงล่าง **FUWA FW68**



ขาค้ำยัน  
**FUWA FW28**



คุณภาพตามมาตรฐาน FMVSS-121 ของประเทศสหรัฐอเมริกา  
และมาตรฐาน ADR ของประเทศออสเตรเลีย

แบรนด์ระดับโลก ทั้ง 5 ของ Guangdong FUWA Engineering Group CO.,LTD.



- ✓ แกนเพลลา ผลิตจากเหล็กกล้า ไร้รอยต่อ
- ✓ รััดขึ้นรูป ชุบแข็งเพลลาทั้งเส้น
- ✓ ผ้าเบรกรถพิเศษ ไร้สารใยหิน

**เพลลา FUWA**

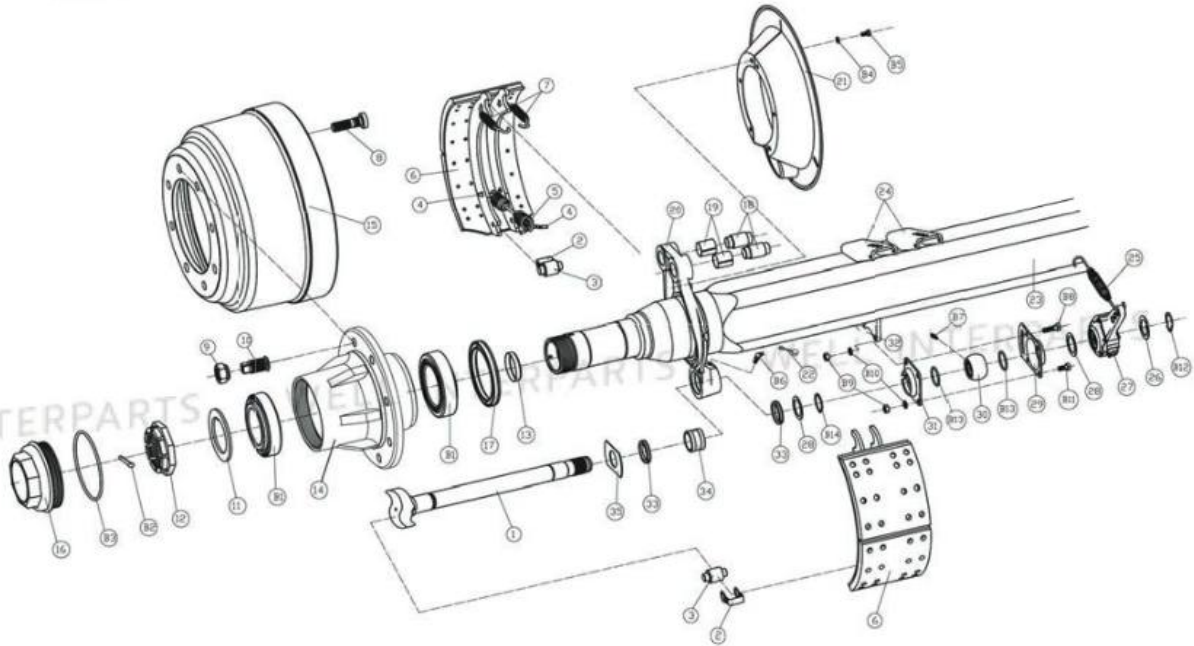

ลำดับ	รายละเอียด	หน้า/รูปที่	ลำดับ	รายละเอียด	หน้า/รูปที่
1.	แกนลูกเบี้ยว (L/R)	28/1, 2	19.	บุ้ชแองเคอร์พีน	35 /8A
2.	โรลเลอร์คัลป์	28/9	21.	ฟากับฟูน	35 /9
3.	โรลเลอร์ลูกเบี้ยว	28/13	25.	สปริงดิวขาปรับเบรก	36 /1A
4.	สปริงพีน	29/1	26.	แหวนรอง รุ 38.5mm	36 /2A
5.	สปริงฟีกเบรก 2ตอน	29/3A	B12.	คลีปล็อค 38mm.	36 /4A
6.	ฟีกเบรกพร้อมฟ้าเบรก	29/7	B14.	คลีปล็อค 42mm.	36 /4B
7.	สปริงฟีกเบรก 1ตอน	29/13	27.	ขาปรับเบรก 37พีน	36 /5
8.	สตัดล้อย M20x1.5 (L/R)	30/1L, 1R	29.	ฟ้าครอบบุ้ชแกนลูกเบี้ยวตัวยาว	36 /15
9.	น๊อตปลอกสกรูล้อย (L/R)	30/1L, 1R	30.	บุ้ชแกนลูกเบี้ยวตัวกลมนอก	36 /15
10.	แกนปลอกสกรูล้อย (L/R)	30/1L, 1R	31.	ฟ้าครอบบุ้ชแกนลูกเบี้ยวตัวสั้น	36 /15
11.	แหวนรองน๊อตล้อยคหัวเพลลา	30/9	B7.	หัวอัดจาระบี M6	36 /15
12.	น๊อตล้อยคหัวเพลลา	30/9	B13.	โอรัง 39.7x3.55mm.	36 /15
B2.	ปิ่น 8x50mm.	30/9	28.	แหวนรอง รุ 41.7mm.	37 /4
13.	ฟ้ापิดหัวเพลลา	-	33.	ซีลกันฟูนบุ้ชแกนลูกเบี้ยวตัวใน	37 /4
14.	ดุมล้อย 8รูสตรัด	31 /5	34.	บุ้ชแกนลูกเบี้ยวตัวตรงใน	37 /4
15.	จานเบรก 8รูสตรัด	32 /1	35.	แหวนรองซีลแกนลูกเบี้ยวตัวใน	37 /4
16.	ฟ้าครอบดุมเกลียวนอก	32 /11A, 11B		รุ 41.7mm.	
17.	ซีลกันจาระบี D.108 (376590)	33 /5A, 5B	B3.	โอรังฟ้าครอบดุม	37 /9A
18.	แองเคอร์พีน	34 /15	B1.	ลูกปืนเทเปอร์ HM518445/10	37 /13

**4**

**เพลลา - อะไหล่เพลลา**



- 1L แขนลูกเบี้ยวซ้าย Fuwa/Fuhe K1301WF 588 mm
- 1R แขนลูกเบี้ยวขวา Fuwa/Fuhe K1301WF 588 mm
- 2L แขนลูกเบี้ยวซ้าย Fuhe K1301WFa/K1309NFa 645 mm
- 2R แขนลูกเบี้ยวขวา Fuhe K1301WFa/K1309NFa 645 mm
- 3L แขนลูกเบี้ยวซ้าย Fuhe K1309NF1 565 mm
- 3R แขนลูกเบี้ยวขวา Fuhe K1309NF1 565 mm
- 4L แขนลูกเบี้ยวซ้าย MAGNUM 10-3240
- 4R แขนลูกเบี้ยวขวา MAGNUM 10-3230
- 5L แขนลูกเบี้ยวซ้าย YORK 525 mm 504723/01L
- 5R แขนลูกเบี้ยวขวา YORK 525 mm 504723/01R
- 6L แขนลูกเบี้ยวซ้าย SMM 655 mm (433010501)
- 6R แขนลูกเบี้ยวขวา SMM 655 mm (433010601)



9 โซลาเออร์คัลป์ Fuwa/Fuhe

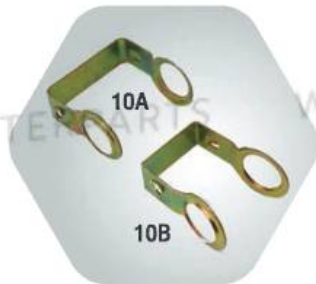

10A โซลาเออร์คัลป์ MAGNUM I  
10B โซลาเออร์คัลป์  
MAGNUM II, ROR, YORK



11 โซลาเออร์สปริง YORK  
500373



12 แผ่นรองแกนลูกเบี้ยว  
SMM (หยดน้ำ)



13 โซลาเออร์ลูกเบี้ยว  
Fuwa/Fuhe



14A โซลาเออร์ลูกเบี้ยว MAGNUM I  
14B โซลาเออร์ลูกเบี้ยว  
MAGNUM II, ROR, YORK



15 โซลาเออร์ลูกเบี้ยว SMM



16 โซลาเออร์ลูกเบี้ยว BPW,  
Fuhe 1377NF

**4**

**เพลลา - อะไหล่เพลลา**



1 สปริงพืน Fuwa/Fuhe

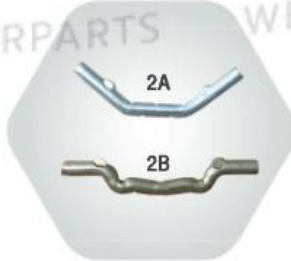

2A สปริงพืน MAGNUM II,  
ROR, YORK  
2B สปริงพืน MAGNUM I



3A สปริงฉีกเบรก 2 ตอน  
Fuwa/Fuhe  
3B สปริงฉีกเบรก 2 ตอน  
ROR, MAG สีเงิน



4 สปริงฉีกเบรก 2 ตอน  
YORK สีดำ



5 สปริงฉีกเบรก 2 ตอน  
SMM-NEW



6 สปริงฉีกเบรก 2 ตอน  
BPW, SMM เหล็ก



7 ฉีกเบรกพร้อมหน้าเบรก  
Fuwa/Fuhe



8 ฉีกเบรก MAG II, ROR



9 ฉีกเบรก MAG I



10 ฉีกเบรก YORK



11 ฉีกเบรก SMM 3 เหล็ก



12 ฉีกเบรก BPW



13 สปริงฉีกเบรก 1 ตอน FUHE,  
MAG, YORK, SMM NEW



14 สปริงฉีกเบรก 1 ตอน  
BPW, SMM เหล็ก



15 สปริงฉีกเบรก 2 วิชา ตัวเล็ก  
SMM, Fuhe 1377NF



16 สปริงฉีกเบรก 2 วิชา ตัวใหญ่  
SMM, Fuhe 1377NF

**4**

**เพลลา - อะไหล่เพลลา**



1L สกรูล้อ Fuwa/Fuhe M20x1.5 ซ้าย  
1R สกรูล้อ Fuwa/Fuhe M20x1.5 ขวา



2L สกรูล้อหลัง Isuzu ROCKY, SMM, MAG ซ้าย  
2R สกรูล้อหลัง Isuzu ROCKY, SMM, MAG ขวา



3L สกรูล้อ YORK ซ้าย  
3R สกรูล้อ YORK ขวา



4L สกรูล้อ BPW (LOBOY) ซ้าย  
4R สกรูล้อ BPW (LOBOY) ขวา



5L สกรูล้อ ROR ซ้าย  
5R สกรูล้อ ROR ขวา



6A สกรูล้อ FUHE-ISO M22x1.5  
6B น็อตล้อ FUHE-ISO M22x1.5



7L ปลอกสกรูล้อ ซ้าย  
7R ปลอกสกรูล้อ ขวา



8L ปลอกสกรูล้ออลูมิเนียม สีเงิน ซ้าย  
8R ปลอกสกรูล้ออลูมิเนียม สีทอง ขวา  
8A น็อตล้ออลูมิเนียม ISO M22x1.5 หน้า  
8B น็อตล้ออลูมิเนียม ISO M22x1.5 หลัง



9 ชุดแหวนล็อกปรับหัวเพลลา Fuhe K1301WF



10 ชุดแหวนล็อกปรับหัวเพลลา Fuhe K1309NF1



11 ชุดแหวนล็อกปรับหัวเพลลา MAGNUM 24 ฐ



12 ชุดแหวนล็อกปรับหัวเพลลา MAGNUM แบบหนา



13 ชุดแหวนล็อกปรับหัวเพลลา YORK



14 ชุดแหวนล็อกปรับหัวเพลลา ROR



15 ชุดแหวนล็อกปรับหัวเพลลา W&C



16 ชุดแหวนล็อกปรับหัวเพลลา PEERLESS

**4**

**เพลลา - อะไหล่เพลลา**



1 ชุดแหวนล็อกปรับหัวเพลลา SMM คู่มือใหญ่



2 มือคัลล็อกหัวเพลลา+ แหวนรอง SMM



3 มือคัลล็อกหัวเพลลา SMM/BPW



4 มือคัลล็อกหัวเพลลา+ แหวนรอง BPW



5 คู่มือ Fuwa/Fuhe K1301WF 8 รู



6 คู่มือ Fuwa/Fuhe FH1303WF 10 รู



7 คู่มือ Fuhe K1309NF1 8 รู



8 คู่มือฟองสำหรับเพลลา MAGNUM 6 รูฝา



9 คู่มือสำหรับเพลลา MAGNUM MARK V 8 รูฝา



10 คู่มือสำหรับเพลลา YORK



11 คู่มือสำหรับเพลลา ROR



12 คู่มือสำหรับเพลลา BPW



13 คู่มือสำหรับเพลลา SMM



14 คู่มือสำหรับเพลลา SMM NEW



15 คู่มือ SMM คู่มือเล็ก (433010202)



16 คู่มือ SMM คู่มือใหญ่ (433020201)

**4**

**เพลลา - อะไหล่เพลลา**



1 จานเบรก Fuwa/Fuhe K1301WF



2 จานเบรก Fuwa/Fuhe FH1303WF 10 ๘



3 จานเบรก Fuhe K1309NF1 8 ๘



4 จานเบรกสำหรับเพลลา SMM



5 จานเบรกสำหรับเพลลา BPW



6 จานเบรกสำหรับเพลลา ROR



7 จานเบรกสำหรับเพลลา MAGNUM 8 ๘



8 จานเบรกสำหรับเพลลา MAGNUM 10 ๘



9 จานเบรกสำหรับเพลลา YORK 790-204



10 จานเบรก YORK 10 ๘ 786115 (786107N)



11A ฝาครอบคุม Fuwa  
11B ฝาครอบคุม Fuhe K1301WF



12 ฝาครอบคุม Fuhe K1309NF1 8 ๘



13A ฝาครอบคุม MAGNUM 6 ๘  
13B ฝาครอบคุม MAGNUM 8 ๘



14A ฝาครอบคุม SMM คุมเล็ก  
14B ฝาครอบคุม SMM คุมใหญ่



15A ฝาครอบคุม BPW เทลียวนอก  
15B ฝาครอบคุม BPW เทลียวใน



16 ฝาครอบคุม ROR

**4**

**เพลลา - อะไหล่เพลลา**



1 ฝาครอบคอม YORK 786215



2 ฝาครอบคอม YORK MK2 785816



3 ฝาครอบคอม YORK 790107  
(มีเกลียว ซ้าย/ขวา)



4A ฝาครอบคอม ZM 8 ฐ  
4B ฝาครอบคอม ZM 10 ฐ



5A ซีลเพลลา Fuwa #376590X  
5B ซีลเพลลา Fuhe 1301WF  
108-152.3-17.5



6 ซีลเพลลา Fuhe K1309NF1  
125-160-15

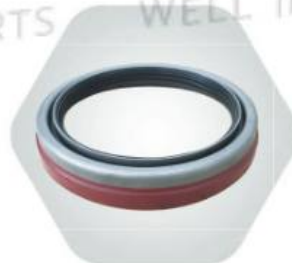

7 ซีลเพลลา MAG-I แดง  
125-162-25.5 #10343-455247



8 ซีลเพลลา MAG-II เขียว  
123.8-162-25.5 #3762726-48794



9 ซีลเพลลา MAG-III  
123-162-12/24 #B370007BG

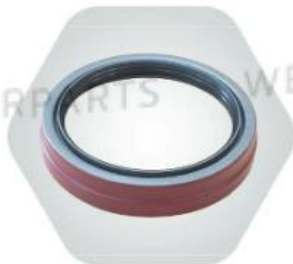

10 ซีลเพลลา MAG-4  
139.8-181-30 #B370043BG



11 ซีลเพลลา MAG มีสลีป  
130-162-16 #10343



12 ซีลเพลลา MAG ขอบยาง  
120-165-14



13 ซีลเพลลา YORK แดง  
117.5-152.3-25.5 #B370025BG



14 ซีลเพลลา YORK เขียว  
117.5-152.3-25.5 #786114-B318



15 ซีลเพลลา YORK ขอบยาง  
117.5-152.3-25.5  
#B370025-BG204226



16 ซีลเพลลา YORK 16ton  
OC 125-160-13

**4**

**เพลลา - อะไหล่เพลลา**



1 ซีลเพลลา RCK 107.5-152.3-24  
#42628 (มีแบบติด/ไม่ติดสลีป)



2 ซีลเพลลา ROR ขอบเขียว  
TBA 117.5-152.3-27 #46305



3 ซีลเพลลา ROR ขอบเขียว  
TBA 120.5-152.3-27 #47690



4 ซีลเพลลา ROR ยูนิโท  
117.5-152.3-25.5 #21200321A



5 ซีลเพลลา ROR มีสลีป  
117.5-152.3-22 #21020663



6 ซีลหลังใบ Hino ZM, SMM  
TB 146-170-18

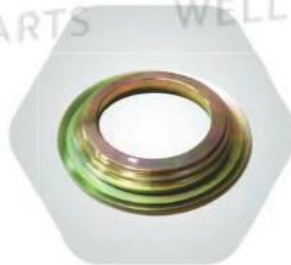

7 ซีลเหล็ก BPW  
05.370.07.43 (บ่าซีล)



8A แผ่นกันฝุ่น BPW  
8B แผ่นกันฝุ่นใหญ่ BPW  
(ขอบบ่าซีล)



9A ซีลพลาสติก BPW ตัวเล็ก  
9B ซีลพลาสติก BPW ตัวใหญ่



10 ซีลเพลลา PEERLESS  
TBA 117-152.2-11/20



11 ซีลเพลลา W&C  
TC 117-152.3-24.5 #46304



12 ซีลเพลลา TOMI  
TCW 125-160-15



13 ซีลเพลลา JLB YORK  
TCA 117.5-152.3-18



14 ซีลเพลลา JLB ZM  
145-170-13



15 แอจคอร์พิน Fuwa/Fuhe



16A แอจคอร์พิน MAGNUM I  
16B แอจคอร์พิน MAGNUM II, ROR

**4**

**เพลลา - อะไหล่เพลลา**



1 แองเคอร์พิน YORK



2 แองเคอร์พิน SMM รุ่นใหม่



3 แองเคอร์พิน BPW รุ่นใหม่



4 แองเคอร์พิน BPW, SMM รุ่นเก่า



5A แผ่นล๊อคแองเคอร์พิน SMM, BPW  
5B แหวนล๊อคแองเคอร์พิน BPW



6A แหวนรองแองเคอร์พิน YORK  
6B คลิปล๊อคแองเคอร์พิน 1 1/4" YORK



7A บู้ชแองเคอร์พิน Fuwa/Fuhe  
7B บู้ชแองเคอร์พิน MAGNUM II, ROR, YORK  
7C บู้ชแองเคอร์พิน MAGNUM I



8 ฝาปิดฝุ่น Fuwa/Fuhe



9 ฝาปิดฝุ่น MAGNUM II 10-9770



10A ฝาปิดฝุ่นมีตะขิบ MAGNUM I 10-3270  
10B ฝาปิดฝุ่นไม่มีตะขิบ MAGNUM I 10-3260



11 ฝาปิดฝุ่น MAGNUM แบบต้น 10-9790



12A ฝาปิดฝุ่น YORK wa.150 บนซ้าย 788523  
12B ฝาปิดฝุ่น YORK wa.150 ล่างซ้าย 788524



13A ฝาปิดฝุ่น YORK wa.150 บนขวา 788525  
13B ฝาปิดฝุ่น YORK wa.150 ล่างขวา 788526



14 ฝาปิดฝุ่น Fuhe 1377NF, SMM เหลี่ยม ซ้าย



15 ฝาปิดฝุ่น Fuhe 1377NF, SMM เหลี่ยม ขวา

**4**

**เพลลา - อะไหล่เพลลา**

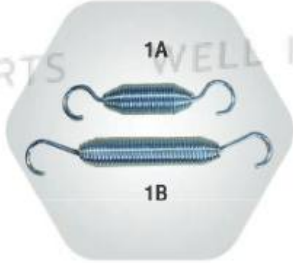

1A สปริงคั้งขาปรับเบรค  
คิ้วสั้น (ทัวไป)  
1B สปริงคั้งขาปรับเบรค  
คิ้วยาว (SMM)



2A แหวนรอง รู 38.5 mm Fuwa/Fuhe  
2B แหวนรอง รู 41.7 mm Fuwa/Fuhe  
2C แหวนรองซิลแกนลูกเบี้ยวตัวใหญ่ รู  
41.7 mm Fuwa/Fuhe



3A แหวนรอง MAG สีทอง  
57x39x1.5 mm 10-3500A  
3B แหวนรองแกนลูกเบี้ยว  
YORK 500358



4A คลิปล็อก 38 mm  
4B คลิปล็อก 42 mm  
4C คลิปล็อกแกนลูกเบี้ยว 1 1/2"  
YORK 500374



5 ขาปรับเบรค 37 ฟัน Fuwa/Fuhe



6 ขาปรับเบรค 10 ฟัน 3 รู



7 ขาปรับเบรค 10 ฟัน 4 รู



8 ขาปรับเบรค BPW, SMM,  
Fuhe 1377NF 10 ฟัน 6 รู



9 ขาปรับเบรค ZM 14 ฟัน ตรง  
#47480-1590



10A ขาปรับเบรค ZM 14 ฟัน ซ้าย  
#47490-1100  
10B ขาปรับเบรค ZM 14 ฟัน ขวา  
#47480-1580



11A ขาปรับเบรค ZM 12 ฟัน ซ้าย  
#47490-1090  
11B ขาปรับเบรค ZM 12 ฟัน ขวา  
#47480-1550



12 ขาปรับเบรค 28 ฟัน



13A ขาปรับเบรค 25 ฟัน ตรงซ้าย  
#44342-90262  
13B ขาปรับเบรค 25 ฟัน ตรงขวา  
#44342-90271



14A ขาปรับเบรค 8 ฟัน 4 รู  
ร่องฟัน 38 mm  
14B ขาปรับเบรค 8 ฟัน 4 รู  
ร่องฟัน 42 mm



15 ชุดบูชแกนลูกเบี้ยวตัวกลมนอก  
Fuwa/Fuhe



16 บูชโบล้อนประกอบเสร็จเพลลา MAG

**4**

**เพลลา - ลูกปืนเตเปอร์เพลลา รถพ่วง**



1 ฝาประกบพร้อมปลอกแกนลูกปืน YORK



2 ชุดเบร้งแกนลูกปืน SMM, Fuhe 1377NF



3 ชุดแกนลูกปืนพร้อมเสื่อ ROR



4 ชุดลูกปืนแกนลูกปืนตัวตรงใน Fuwa/Fuhe K1301WF



5 ชุดลูกปืนแกนลูกปืนตัวตรงใน Fuhe K1309NF1



6 ชุดด้านนอกพร้อมโอริงเพลลา MAG



7 ชุดแกนลูกปืน YORK



8 ชุดแกนลูกปืน ซ้าย/ขวา 46 mm SMM, Fuhe 1377NF



9A โอริงฝาครอบคุม  
Fuwa/Fuhe K1301WF  
9B โอริงฝาครอบคุม MAG 6 รูฝา  
9C โอริงฝาครอบคุม YORK



10A ปะเก็นฝาครอบคุม MAG 8 รูฝา  
10B ปะเก็นฝาครอบ คุมเล็ก SMM  
10C ปะเก็นฝาครอบ คุมใหญ่ SMM



11 ชุดผ้าเบรค Fuwa/Fuhe K1301WF (8 ชั้น/ชุด)



12 ผ้าเบรครถพ่วง/รถบรรทุกทุกรุ่น



BRAND(รุ่นเพลลา)	ขนาดเพลลา	เบอร์ตลับนอก	เบอร์ตลับใน
FUHE (K1301) ,1101 FUWA (2402) ,(2403) PANUS .KUYAMA	-	518445	518445
FUHE(K1309)	-	32217	32218
MAGNUM	S150/R140	32216	32218
MAGNUM, FUHE 1228 YORK ,ROR	R127 -	33213	218248
FUHE (1377) ,BPW SMM (คุมเล็ก)	-	33213	33118
SMM (คุมใหญ่)	-	30313	33118

**5**

**กระทะล้อและบังโคลน**



1A กะทะล้อ 7.50x22.5" 8 รู  
1B กะทะล้อ 8.25x22.5" 8 รู



2A กะทะล้อ 7.50x22.5" 10 รู PCD.335  
2B กะทะล้อ 8.25x22.5" 10 รู PCD.335  
2C กะทะล้อ 9.00x22.5" 10 รู PCD.335



3 กะทะล้ออลูมิเนียม 8.25x22.5"  
8 รู 32.5 mm PCD.285



4A กะทะล้ออลูมิเนียม 8.25x22.5"  
10 รู 26 mm PCD.335  
4B กะทะล้ออลูมิเนียม 8.25x22.5"  
10 รู 32.5 mm PCD.335



5 กะทะล้อ 8.25x22.5"  
8 รู รุ่น Heavy duty



6 กะทะล้อ 6.75x17.5" 10 รู  
หน้าแปลน 12 mm



7A กะทะล้อ 6.00x17.5" 6 รู  
7B กะทะล้อ 6.75x17.5" 6 รู



8A กะทะล้อ 6.50-20" 8 รู  
8B กะทะล้อ 7.00-20" 8 รู  
8C กะทะล้อ 7.50-20" 8 รู



9 กะทะล้อ 7.50-20"  
10 รู PCD.335



10 กะทะล้อ 6.00-16" 6 รูใหญ่  
(หน้าสูง / หน้าเตี้ย)



11 กะทะล้อ 6.00-16" 5 รูใหญ่  
(หน้าสูง / หน้าเตี้ย)



12 กะทะล้อ 6.00-16" 5 รูเล็ก  
(หน้าสูง / หน้าเตี้ย)



13 กะทะล้อ 5.50-16"  
5 รูเล็ก หน้าสูง



14 กะทะล้อ 5.50-15" 5 รูเล็ก



15 กะทะล้อ 5.50-15" 6 รู  
ELF 4 ล้อ เพลาลอย



**5**

**กระทะล้อและบังโคลน**

**กระทะล้อรถกระบะ**



ลำดับ	รายละเอียดรุ่น	ขนาด	จำนวนรูน๊อต
1.	T/Y Vigo	6.50x14"	5 รู
2.	T/Y Mighty-X	6.50x14"	5 รู
3.	M/B Triton	6.50x14"	5 รู
4.	KIA	6.50x14"	5 รู
5.	I/Z D-Max, N/S	6.50x14"	6 รู
6.	I/Z Elf	6.50x14"	6 รู
7.	I/Z Elf แปลง	6.50x14"	6 รู
8.	T/Y Vigo	7.00x15"	5 รู
9.	M/B Triton	7.00x15"	5 รู
10.	TATA	7.00x15"	5 รู
11.	I/Z D-Max, N/S	7.00x15"	6 รู
12.	I/Z Elf	7.00x15"	6 รู
13.	I/Z ขอบลอย	7.00x15"	6 รู
14.	N/S Navara	7.00x15"	6 รู

**5**

**กระทะล้อและบังโคลน**



1 บังโคลนพลาสติกขอบขาว  
DOMAR DK1670



2 บังโคลนพลาสติกขอบขาว  
DOMAR DK1815



3 บังโคลนพลาสติกขอบขาว  
แบบเรียว POTENZA



4 บังโคลนพลาสติกขอบขาว  
แบบลอน POTENZA

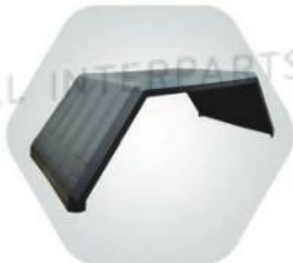

5 บังโคลนพลาสติก  
ซุ้มเล็ก เหลี่ยม POTENZA



6 บังโคลนรถพ่วง (ชิ้นสั้น/ยาว)



7 บังโคลนพลาสติกขอบขาว  
กลุ่ม 2 เพล่า



8 แขนยึดบังโคลนพลาสติก



9 ประกับบังโคลน



10 ประกับบังโคลน DOMAR DK8153



11 แผ่นยางบังโคลน  
24x24" , 30x30" WIP



12 แปรงติดขอบบังโคลน  
1100x112x8 mm



13A แผ่นบังโคลน Netway 59x90 cm  
13B ชุดสกรูยึดแผ่นบังโคลน Netway



14 ตัวแขวนยางอะไหล่  
Assy Tire Carrier (มี 8 รู/10 รู)



15 ตัวแขวนยางอะไหล่ 1 จุด



16 ตัวแขวนยางอะไหล่ 2 จุด KMT1



**บังโคลนพลาสติกสำหรับรถแทรกเตอร์ DOMAR**

ไม่เสีรูปทรงเมื่อติดตั้ง ทนอุณหภูมิได้ตั้งแต่ -40 ถึง 70 องศาเซลเซียส  
มีแถบสีขาวทำให้เห็นเด่นชัด น้ำหนักเบา



**DK1815**

น้ำหนัก 5.6 กก.

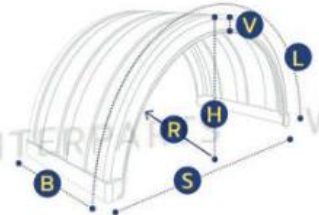

B	L	R	S	H	V
680	1900	630	1270	590	75



**DK1670**

น้ำหนัก 5.4 กก.

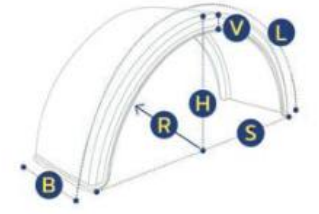

B	L	R	S	H	V
650	1900	630	1250	600	75



**DK3072**

น้ำหนัก 6 กก.

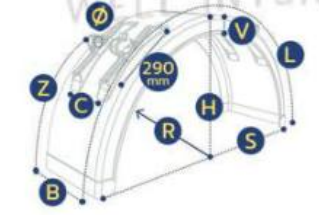

B	L	R	S	H	V	C	Z	Ø
650	1900	630	1250	600	75	450	525	48



**DK3125**

น้ำหนัก 4.6 กก.

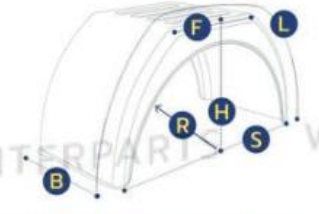

B	L	R	S	H	F
550	1930	512	1150	570	650

**DK8153**

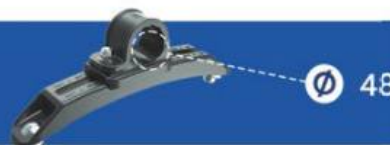

**6**

**อุปกรณ์ระบบลมและเบรก**



1 รีเลย์อีเมอร์เจนซีวาล์ว  
Sealco 110205



2 รีเลย์อีเมอร์เจนซีวาล์ว  
Sealco 120205



3 มิมีวาล์ว  
Sealco 3100



4 แขนค้ววาล์ว  
Sealco 5900 (5910)



5 วาล์วปลดเบรก  
Sealco 17600B



6 กูเวย์ซีควาล์ว  
Sealco 320100



7 วัลเวย์ซีควาล์ว  
Sealco 10200



8 วาล์วไล่ลมเร็ว  
Sealco 2000D



9 คิวกรองฝุ่น  
Sealco 2550



10 Protection Valve  
Sealco 140290



11 รีเลย์อีเมอร์เจนซีวาล์ว  
TVS WABCO (RE-6)



12 ชุดซ่อมรีเลย์วาล์ว 110205  
(ชุดใหญ่)



13 ชุดซ่อมรีเลย์วาล์ว 120205  
(ชุดใหญ่)



14 ชุดซ่อมรีเลย์วาล์ว  
110005



15 ชุดซ่อมรีเลย์วาล์ว  
110166



16 ชุดซ่อมมิมีวาล์ว

**6**

**อุปกรณ์ระบบลมและเบรก**



1 ชุดซ่อมแซมควาล์ว



2 ชุดซ่อมวาล์วพลาสติก



3 ชุดซ่อมวาล์วโลหะ



4 ชุดซ่อมรีเลย์วาล์ว RE-6



5 โซลินอยด์วาล์ว 4V210-08 24Vdc แทมกรองเสียง (Potenza / Jelpc)



6 โซลินอยด์วาล์ว FONTAL PCS2406-02-D24D



7 โซลินอยด์วาล์ว 4V310-08 1/4" 24Vdc (Potenza / Jelpc)



8 โซลินอยด์วาล์ว 3V210-08 1/4" DC24V (Potenza / Jelpc)



9 โซลินอยด์วาล์ว 4V210-08 1/4" 12Vdc (Potenza / Jelpc)



10 โซลินอยด์วาล์ว 2 คอยล์ 4V220-08 1/4" 24Vdc (Potenza / Jelpc)



11 โซลินอยด์วาล์ว 2 คอยล์ 4V320-10 3/8" 24Vdc (Potenza / Jelpc)



12 โซลินอยด์วาล์ว 4V210-08 1/4" 220Vac (Potenza / Jelpc)



13 โซลินอยด์วาล์ว 4V310-10 3/8" 220Vac (Potenza / Jelpc)



14 โซลินอยด์วาล์ว 2 คอยล์ 4V420-15 1/2" 220Vac (Potenza / Jelpc)



15 ชุดกระบอกลม 50x100 mm (Potenza / Jelpc)



16 ชุดกระบอกลม 50x150 mm (Potenza / Jelpc)

**6**

**อุปกรณ์ระบบลมและเบรก**



1 กระบอกลม 25x25 mm  
(Potenza / Jelpe)



2 หม้อลมเบรก T24 WIP (สีทอง/สีดำ)



3 หม้อลมเบรก T30 WIP สีทอง



4 หม้อลมเบรก 2 ตอน T24/30 WIP



5 หม้อลมเบรก T30/30 WIP (สีทอง/สีดำ)



6 หม้อลมเบรก ZM 7.5"  
ลูกสั้น WIP



7 หม้อลมเบรก ZM T30  
ลูกยาว WIP



8 กำกับปูแทนหม้อลมเบรกพวง



9 สปริงหม้อลมเบรก  
T24, T30 ทรงเจดีย์



10 สปริงหม้อลมเบรก  
T24, T30 ทรงรักบี้



11 ชุดข้อต่อลมเกลียวใน 1/2" Tiger



12 มือเสือ Phillips  
(สีแดง/สีเหลือง/สีน้ำเงิน/Universal)



13 มือเสือนีฝ่าปิดพร้อมทรงฝุ่น Phillips  
(สีแดง/สีเหลือง/Universal)



14 มือเสือดวง Phillips



15 มือเสือกวักอีตัวงอ  
Phillips 12-2361



16 มือเสือ Auto มีฝ่าปิด M16x1.5  
SORL (สีแดง/สีเหลือง)

**6**

**อุปกรณ์ระบบลมและเบรก**



1 ยางมือเสือ (มีกับฝุ่น/ไม่มีกับฝุ่น)



2 สายลมไบล้อบคอยล์ Phillips (สีแดง/สีเหลือง)



3 สายลมไบล้อบคอยล์ ESDAN (สีแดง/สีเหลือง)



4 สายลมไบล้อบคอยล์ POTENZA (สีแดง/สีเหลือง/สีดำ)



5 ถังลม (มีขนาด 25/35/50 L)



**6**

**อุปกรณ์ระบบลมและเบรก**



**Auto Life**

**ยางหม้อลมเบรกคุณภาพสูง  
ผลิตโดยผู้เชี่ยวชาญจากประเทศอิสราเอล**

**ยางหม้อลมเบรกแบบมาตรฐาน**

#16	6"
#20	6.5"
#24	7"
#30	8"

**ยางหม้อลมเบรกแบบลึก**

#16	6"
#20	6.5"
#24	7"
#30	8"

**ยางหม้อลมเบรกรถบรรทุก**

HINO	6 3/4"
HINO	7.5"

**ยางหม้อลมเบรกรถบัส**

#9	5"
----	----



**7**

**ข้อต่อและสายลม - ข้อต่อทองเหลือง**

ตักทองเหลือง (60xR)	ขนาดสายลม (R)				
	1/8"	3/16"	1/4"	5/16"	3/8"
	60x2	60x3	60x4	60x5(8 mm)	60x6
	1/2"	5/8"	4 mm	6 mm	10 mm
	60x8	60x10	60x4 mm	60x6 mm	60x10 mm
	12 mm				
	60x12 mm				

ท่อเสียบสายลมในล้อน (P61xR)	ขนาดสายลม (R)				
	1/8"	3/16"	1/4"	5/16"	3/8"
	P61x2	P61x3	P61x4	P61x5(8 mm)	P61x6
	1/2"	5/8"	8x6 mm	10x7.5 mm	12x9 mm
	P61x8	P61x10	P61x8x6 mm	P61x10x7.5 mm	P61x12x9 mm
	14x11 mm	15x12 mm			
	P61x14x11 mm	P61x15x12 mm			

ฝาครอบตัก (61xR)	ขนาดสายลม (R)				
	1/8"	3/16"	1/4"	5/16"	3/8"
	61x2	61x3	61x4	61x5(8 mm)	61x6
	1/2"	5/8"	4 mm	6 mm	10 mm
	61x8	61x10	61x4 mm	61x6 mm	61x10 mm
	12 mm				
	61x12 mm				



ยูเนียนตัก 2 ฝา (62xA1xA2)	ขนาดตัก (A2)							
	1/8"	3/16"	1/4"	5/16"	3/8"			
	ขนาดตัก (A1)	A1=A2	62x2	62x3	62x4	62x5(8 mm)	62x6	
		1/4"		62x4x3				
		5/16"			62x5x4			
		3/8"				62x6x5		
		1/2"					62x8x6	
			1/2"	5/8"	4 mm	6 mm	10 mm	
			A1=A2	62x8	62x10	62x4 mm	62x6 mm	62x10 mm
			12 mm					
			A1=A2	62x12 mm				



ข้อต่อตัก 2 ฝา (65xR)	ขนาดตัก (R)				
	1/8"	3/16"	1/4"	5/16"	3/8"
	65x2	65x3	65x4	65x5(8 mm)	65x6
	1/2"	6 mm	10 mm	12 mm	
	65x8	65x6 mm	65x10 mm	65x12 mm	

7

**ข้อต่อและสายลม - ข้อต่อทองเหลือง**

ข้อต่อตรงตัวใน (66xAxB)		ขนาดเกลียว (B)				
		1/8"	1/4"	3/8"	1/2"	
	ขนาดตัวใน (A)	1/4"	66x4x2	66x4x4	66x4x6	
		5/16"	66x5x2	66x5x4	66x5x6	
		3/8"	66x6x2	66x6x4	66x6x6	66x6x8
		1/2"		66x8x4	66x8x6	66x8x8





ข้อต่อตรงตัวนอก (68xAxB)		ขนาดเกลียว (B)					
		1/8"	1/4"	3/8"	1/2"	3/4"	
	ขนาดตัวนอก (A)	1/8"	68x2x2	68x2x4			
		3/16"	68x3x2	68x3x4			
		1/4"	68x4x2	68x4x4	68x4x6	68x4x8	
		5/16"	68x5x2	68x5x4	68x5x6	68x5x8	
		3/8"	68x6x2	68x6x4	68x6x6	68x6x8	68x6x12
		1/2"		68x8x4	68x8x6	68x8x8	68x8x12
		5/8"			68x10x6	68x10x8	
			M7	M12x1.5	M16x1.5	M22x1.5	M24x1.5
		1/8"	*68x2xM7				
		1/4"				68x4xM22	
	ขนาดตัวนอก (A)	3/8"		68x6xM16	68x6xM22	68x6xM24	
		1/2"		68x8xM16	68x8xM22		
			1/8"	1/4"	3/8"	1/2"	M12x1.5
		4 mm	68x4 mmx2	68x4 mmx4	68x6 mmx6		
		6 mm	68x6 mmx2	68x6 mmx4	68x6 mmx6		
		10 mm	68x10 mmx2	68x10 mmx4	68x10 mmx6	68x10 mmx8	68x6 mmxM12
		12 mm		68x12 mmx4	68x12 mmx6	68x12 mmx8	68x10 mmxM12
14 mm		68x14 mmx4	68x14 mmx6	68x14 mmx8			
15 mm		68x15 mmx4	68x15 mmx6	68x 15 mmx8			

ข้อต่อวงตัวนอก (69xAxB)		ขนาดเกลียว (B)					
		1/8"	1/4"	3/8"	1/2"		
	ขนาดตัวนอก (A)	1/8"	69x2x2	69x2x4			
		3/16"	69x3x2	69x3x4			
		1/4"	69x4x2	69x4x4	69x4x6	69x4x8	
		5/16"	69x5x2	69x5x4	69x5x6	69x5x8	
		3/8"	69x6x2	69x6x4	69x6x6	69x6x8	
	ขนาดตัวนอก (A)	1/2"		69x8x4	69x8x6	69x8x8	
		5/8"			69x10x6	69x10x8	
		4 mm	69x4 mmx2	69x4 mmx4			
		6 mm	69x6 mmx2	69x6 mmx4	69x6 mmx6		
		10 mm	69x10 mmx2	69x10 mmx4	69x10 mmx6	69x10 mmx8	
		12 mm		69x12 mmx4	69x12 mmx6	69x12 mmx8	
		15 mm		69x15 mmx4	69x15 mmx6	69x15 mmx8	

\*ข้อต่อสายลมยี่ห้อ ISUZU

**7**

**ข้อต่อและสายลม - ข้อต่อทองเหลือง**

ข้อต่อ 3ทาง 3ฝา (64xR)		ขนาดตัก (A)					
		1/8"	3/16"	1/4"	5/16"	3/8"	
		64x2	64x3	64x4	64x5	64x6	
		1/2"	6 mm	10 mm	12 mm		
		64x8	64x6 mm	64x10 mm	64x12 mm		
ข้อต่อ 3ทาง เหล็วบน (72xRxB)		ขนาดเกลียว (B)					
		1/4"	3/8"				
	ขนาดตัก (A)	1/4"	72x4x4				
		5/16"	72x5x4	72x5x6			
		3/8"	72x6x4	72x6x6			
		6 mm	72x6 mmx4	72x6 mmx6			
		10 mm	72x10 mmx4	72x10 mmx6			
ต่อตรงหางปลาไหล (138xA1xR2)		ขนาดหาง (R2)					
		1/8"	3/16"	1/4"	5/16"	3/8"	
	ขนาดหาง (R1)	A1=R2	138x2	138x3	138x4	138x5	138x6
		3/8"			138x6x4	138x6x5	
		1/2"					138x8x6
			1/2"	5/8"	3/4"		
		A1=R2	138x8	138x10	138x12		
หางปลาไหล เหล็วบน (139xRxB)		ขนาดเกลียว (B)					
		1/8"	1/4"	3/8"	1/2"	3/4"	
	ขนาดหาง (R)	1/8"	139x2x2	139x2x4			
		3/16"	139x3x2	139x3x4			
		1/4"	139x4x2	139x4x4	139x4x6	139x4x8	
		5/16"	139x5x2	139x5x4	139x5x6	139x5x8	
		3/8"	139x6x2	139x6x4	139x6x6	139x6x8	
		1/2"		139x8x4	139x8x6	139x8x8	139x8x12
		5/8"			139x10x6	139x10x8	139x10x12
หางปลาไหล เหล็วใบ (144xRxB)		ขนาดเกลียว (B)					
		1/4"	3/8"	1/2"			
	ขนาดหาง (R)	1/4"	144x4x4	144x4x6			
		5/16"	144x5x4	144x5x6			
		3/8"	144x6x4	144x6x6	144x6x8		
		1/2"	144x8x4	144x8x6	144x8x8		

7

**ข้อต่อและสายลม - ข้อต่อทองเหลือง**

ข้อต่อทองเหลือง เหล็กยวอนอก (146xAxB)		ขนาดเกลียว (B)				
		1/8"	1/4"	3/8"	1/2"	
	ขนาดทวน (A)	1/4"	146x4x2	146x4x4	146x4x6	
		5/16"	146x5x2	146x5x4	146x5x6	146x5x8
		3/8"		146x6x4	146x6x6	146x6x8
		1/2"		146x8x4	146x8x6	146x8x8
		5/8"			146x10x6	

  

ทวนทองเหลือง 3ทวน (155xA)		ขนาดทวน (A)				
		1/8"	3/16"	1/4"	5/16"	3/8"
		155x2	155x3	155x4	155x5	155x6
		1/2"				
		155x8				

  

ปลั๊กอุดเกลียวยวอนอก (3152xA)		ขนาดเกลียว (A)				
		1/8"	1/4"	3/8"	1/2"	3/4"
		3152x2	3152x4	3152x6	3152x8	3152x12
		1"	M12x1.5	M16x1.5	M22x1.5	
		3152x16	3152xM12x1.5	3152xM16x1.5	3152xM22x1.5	

ข้อต่อมีปลีปลา (3325xA1xA2)		ขนาดเกลียวยวอนอก (A2)					
		1/8"	1/4"	3/8"	1/2"	3/4"	
	ขนาดเกลียวทวน (A1)	A1=A2	3325x2	3325x4	3325x6	3325x8	3325x12
		1/4"	3325x4x2				
		3/8"	3325x6x2	3325x6x4			
		1/2"	3325x8x2	3325x8x4	3325x8x6		
		3/4"		3325x12x4	3325x12x6	3325x12x8	
			M18x1.5				
		1/2"	*3325x8xM18				

  

ข้อต่อตรงเกลียวใน (3300xA1xA2)		ขนาดเกลียวใน (A2)					
		1/8"	1/4"	3/8"	1/2"	3/4"	
	ขนาดเกลียวใน (A1)	A1=A2	3300x2	3300x4	3300x6	3300x8	3300x12
		1/4"	3300x4x2				
		3/8"	3300x6x2	3300x6x4			
		1/2"		3300x8x4	3300x8x6		
		3/4"			3300x12x6		

\*ข้อต่อแปลงมีดสี่

**7**

**ข้อต่อและสายลม - ข้อต่อทองเหลือง**

ข้อต่อนอกใน (3220xAxB)		ขนาดเกลียวนอก (A)					
		1/4"	3/8"	1/2"	3/4"	1"	
	ขนาดเกลียวใน (B)	1/8"	3220x4x2	3220x6x2	3220x8x2		
		1/4"		3220x6x4	3220x8x4	3220x12x4	
		3/8"			3220x8x6	3220x12x6	
		1/2"				3220x12x8	
		3/4"					3220x16x12
			M22x1.5				
	3/8"	3220xM22x6					

ข้อต่อตรงในนอก (3200xAxB)		ขนาดเกลียวนอก (B)				
		1/8"	1/4"	3/8"	1/2"	M12x1.0
	ขนาดเกลียวใน (A)	1/8"	3200x2x2			
		1/4"	3200x4x2	3200x4x4		3200x4xM12x1
		3/8"	3200x6x2	3200x6x4	3200x6x6	3200x6x8
		1/2"	3200x8x2	3200x8x4	3200x8x6	3200x8x8
			M12x1.5	M15x1.5	M16x1.5	
		1/4"	3200x4xM12	3200x4xM15	3200x4xM16	
	1/2"			*3200x8xM16		

ข้อต่อวงเกลียวนอก (3450xA)		ขนาดเกลียว (A)			
		1/8"	1/4"	3/8"	1/2"
		3450x2	3450x4	3450x6	3450x8

ข้อต่อวงเกลียวใน (3500xA)		ขนาดเกลียว (A)			
		1/8"	1/4"	3/8"	1/2"
		3500x2	3500x4	3500x6	3500x8

ข้อต่อวงเกลียวนอกใน (3400xA)		ขนาดเกลียว (A)			
		1/8"	1/4"	3/8"	1/2"
		3400x2	3400x4	3400x6	3400x8

ข้อต่อ 3ทาง เกลียวใน (3700xA)		ขนาดเกลียว (A)			
		1/8"	1/4"	3/8"	1/2"
		3700x2	3700x4	3700x6	3700x8

ข้อต่อ 3ทาง เกลียวนอก (3650xA)		ขนาดเกลียว (A)			
		1/8"	1/4"	3/8"	1/2"
		3650x2	3650x4	3650x6	3650x8

ข้อต่อ 3ทาง รัศมีเกลียวนอกด้านบน (3600xA)		ขนาดเกลียว (A)			
		1/8"	1/4"	3/8"	1/2"
		3600x2	3600x4	3600x6	3600x8

ข้อต่อ 3ทาง รัศมีเกลียวนอกด้านข้าง (3750xA)		ขนาดเกลียว (A)			
		1/8"	1/4"	3/8"	1/2"
		3750x2	3750x4	3750x6	3750x8

ข้อต่อ 4ทาง เกลียวใน (3950xA)		ขนาดเกลียว (A)			
		1/8"	1/4"	3/8"	1/2"
		3950x2	3950x4	3650x6	3950x8

\*ข้อต่อแปลงมีเกลียวเกลียวในนอก

7

**ข้อต่อและสายลม - ข้อต่อเสียบสายพลาสติก**

ข้อต่อตรงเสียบสาย 2 ขั้ว (EPU A)		ขนาดสายลม (A)						
		3 mm	4 mm	6 mm	8 mm	10 mm		
		EPU 03	EPU 04	EPU 06	EPU 08	EPU 10		
		12 mm	14 mm	15 mm	16 mm			
		EPU 12	EPU 14	EPU 15	EPU 16			
ข้อต่อวงเสียบสาย 2 ขั้ว (EPV A)		ขนาดสายลม (A)						
		4 mm	6 mm	8 mm	10 mm	12 mm		
		EPV 04	EPV 06	EPV 08	EPV 10	EPV 12		
ข้อต่อตรงเสียบสาย เกยวงนอก (EPC AB)		ขนาดสายลม (A)						
		3 mm	4 mm	6 mm	8 mm	10 mm		
		ขนาดเกลียว (B)	M7	EPC 03M7				
			1/8"	EPC 0301	EPC 0401	EPC 0601	EPC 0801	EPC 1001
			1/4"		EPC 0402	EPC 0602	EPC 0802	EPC 1002
			3/8"			EPC 0603	EPC 0803	EPC 1003
			1/2"			EPC 0604	EPC 0804	EPC 1004
				12 mm	14 mm	15 mm	16 mm	
		1/4"	EPC 1202	EPC 1402				
		3/8"	EPC 1203	EPC 1403	EPC 1503	EPC 1603		
		1/2"	EPC 1204	EPC 1404	EPC 1504	EPC 1604		
ข้อต่อตรงเสียบสาย เกยวงใน (EPCF AB)		ขนาดสายลม (A)						
		4 mm	6 mm	8 mm	10 mm	12 mm		
		ขนาดเกลียว (B)	1/8"	EPCF 0401	EPCF 0601	EPCF 0801		
			1/4"	EPCF 0402	EPCF 0602	EPCF 0802	EPCF 1002	EPCF 1202
			3/8"		EPCF 0603	EPCF 0803	EPCF 1003	EPCF 1203
			1/2"				EPCF 1004	EPCF 1204
					14 mm	15 mm	16 mm	
		1/4"	EPCF 1402					
3/8"	EPCF 1403	EPCF 1503	EPCF 1603					
1/2"	EPCF 1404	EPCF 1504	EPCF 1604					

7

**ข้อต่อและสายลม - ข้อต่อเสียบสายพลาสติก**

ข้อต่อวงเสียบสาย เคลือบนอก (EPL AB)		ขนาดสายลม (A)					
		3 mm	4 mm	6 mm	8 mm	10 mm	
	ขนาดเกลียว (B)	M7	EPL 03M7				
		1/8"	EPL 0301	EPL 0401	EPL 0601	EPL 0801	EPL 1001
		1/4"		EPL 0402	EPL 0602	EPL 0802	EPL 1002
		3/8"			EPL 0603	EPL 0803	EPL 1003
		1/2"			EPL 0604	EPL 0804	EPL 1004
			12 mm	14 mm	15 mm	16 mm	
		1/4"	EPL 1202	EPL 1402			
		3/8"	EPL 1203	EPL 1403	EPL 1503	EPL 1603	
		1/2"	EPL 1204	EPL 1404	EPL 1504	EPL 1604	

  

ข้อต่อ 3ทาง เสียบสาย (EPE A)		ขนาดสายลม (A)				
		4 mm	6 mm	8 mm	10 mm	12 mm
		EPE 04	EPE 06	EPE 08	EPE 10	EPE 12
		14 mm	15 mm	16 mm		
		EPE 14	EPE 15	EPE 16		

  

ข้อต่อ 3ทาง เสียบสาย ตัว Y (EPY A)		ขนาดสายลม (A)				
		4 mm	6 mm	8 mm	10 mm	12 mm
		EPY 04	EPY 06	EPY 08	EPY 10	EPY 12

  

ข้อต่อ 3ทาง เสียบสาย เคลือบนอก (EPB AB)		ขนาดสายลม (A)				
		4 mm	6 mm	8 mm	10 mm	12 mm
	ขนาดเกลียว (B)	1/8"	EPB 0401	EPB 0601	EPB 0801	
		1/4"	EPB 0402	EPB 0602	EPB 0802	EPB 1002
		3/8"		EPB 0603	EPB 0803	EPB 1003
		1/2"				EPB 1004





ข้อต่อ 3ทาง เสียบสาย เคลือบนอก ตัว Y (EPX AB)		ขนาดสายลม (A)				
		4 mm	6 mm	8 mm	10 mm	12 mm
	ขนาดเกลียว (B)	1/8"	EPX 0401	EPX 0601	EPX 0801	
		1/4"	EPX 0402	EPX 0602	EPX 0802	EPX 1002
		3/8"		EPX 0603	EPX 0803	EPX 1003
		1/2"				EPX 1004

ข้อต่อ 3ทาง เสียบสาย เคลือบชั้น (EPD AB)		ขนาดสายลม (A)				
		4 mm	6 mm	8 mm	10 mm	12 mm
	ขนาดเกลียว (B)	1/8"	EPD 0401	EPD 0601	EPD 0801	
		1/4"	EPD 0402	EPD 0602	EPD 0802	EPD 1002
		3/8"		EPD 0603	EPD 0803	EPD 1003
		1/2"				EPD 1004





7

**ข้อต่อและสายลม - ข้อต่อเสียบสายพลาสติก**

ข้อต่อ 4ทาง เสียบสาย ตัว X (EPZA A)		ขนาดสายลม (A)				
		4 mm	6 mm	8 mm	10 mm	12 mm
		EPZA 04	EPZA 06	EPZA 08	EPZA 10	EPZA 12
ข้อลดสายลมเสียบสาย (EPG A1A2)		ขนาดสายลม (A2)				
		4 mm	6 mm	8 mm	10 mm	
	ขนาดสายลม (A1)	6 mm	EPG 0604			
		8 mm		EPG 0806		
		10 mm			EPG 1008	
		12 mm			EPG 1210	
ข้อลดสาย 3ทาง เสียบสาย ตัว Y (EPWY A1A2)		ขนาดสายลม (A2)				
		4 mm	6 mm	8 mm	10 mm	
	ขนาดสายลม (A1)	6 mm	EPWY 0604			
		8 mm		EPWY 0806		
		10 mm			EPWY 1008	
		12 mm			EPWY 1210	
ตัวปรับลมเสียบสาย (ESA A)		ขนาดสายลม (A)				
		4 mm	6 mm	8 mm	10 mm	12 mm
		ESA 04	ESA 06	ESA 08	ESA 10	ESA 12
ตัวปรับลมเสียบสาย เกลियวอนอก (ESL AB)		ขนาดสายลม (A)				
		4 mm	6 mm	8 mm	10 mm	12 mm
	ขนาดเกลียวนอก (B)	1/8"	ESL 0401	ESL 0601	ESL 0801	ESL 1001
		1/4"	ESL 0402	ESL 0602	ESL 0802	ESL 1002
		3/8"		ESL 0603	ESL 0803	ESL 1003
		1/2"				ESL 1004

**7**

**ข้อต่อและสายลม - ข้อต่อเสียบสายทองเหลืองชุบนิเกิล**

ข้อต่อตรงเสียบสาย 2 ขั้ว นล. (JPU A)		ขนาดสายลม (A)						
		3/8"	4 mm	6 mm	8 mm	10 mm		
		JPUx6	JPU 04	JPU 06	JPU 08	JPU 10		
		12 mm	14 mm	15 mm	16 mm			
		JPU 12	JPU 14	JPU 15	JPU 16			
ข้อต่อวงเสียบสาย 2 ขั้ว นล. (JPV A)		ขนาดสายลม (A)						
		4 mm	6 mm	8 mm	10 mm	12 mm		
		JPV 04	JPV 06	JPV 08	JPV 10	JPV 12		
		14 mm	15 mm	16 mm				
		JPV 14	JPV 15	JPV 16				
ข้อต่อตรงเสียบสาย เคลือบนอก นล. (JPC AB)		ขนาดสายลม (A)						
		3/8"	4 mm	6 mm	8 mm	10 mm		
		ขนาดเกลียว (B)	1/8"		JPC 0401	JPC 0601	JPC 0801	JPC 1001
			1/4"	JPCx6x4	JPC 0402	JPC 0602	JPC 0802	JPC 1002
			3/8"	JPCx6x6		JPC 0603	JPC 0803	JPC 1003
			1/2"					JPC 1004
			12 mm	14 mm	15 mm	16 mm		
			1/4"	JPC 1202				
			3/8"	JPC 1203	JPC 1403	JPC 1503	JPC 1603	
			1/2"	JPC 1204	JPC 1404	JPC 1504	JPC 1604	
		ข้อต่อตรงเสียบสาย เคลือบใน นล. (JPCF AB)		ขนาดสายลม (A)				
				4 mm	6 mm	8 mm	10 mm	12 mm
		ขนาดเกลียว (B)	1/8"	JPCF 0401	JPCF 0601	JPCF 0801		
			1/4"	JPCF 0402	JPCF 0602	JPCF 0802	JPCF 1002	JPCF 1202
			3/8"			JPCF 0803	JPCF 1003	JPCF 1203
			1/2"				JPCF 1004	JPCF 1204
			12 mm	14 mm	15 mm	16 mm		
ข้อต่อวงเสียบสาย เคลือบนอก นล. (JPL AB)		ขนาดสายลม (A)						
		3/8"	4 mm	6 mm	8 mm	10 mm		
		ขนาดเกลียว (B)	1/8"		JPL 0401	JPL 0601	JPL 0801	JPL 1001
			1/4"	JPLx6x4	JPL 0402	JPL 0602	JPL 0802	JPL 1002
			3/8"	JPLx6x6			JPL 0803	JPL 1003
			1/2"				JPL 0804	JPL 1004
			12 mm	14 mm	15 mm	16 mm		
			1/4"	JPL 1202				
			3/8"	JPL 1203	JPL 1403	JPL 1503	JPL 1603	
			1/2"	JPL 1204	JPL 1404	JPL 1504	JPL 1604	

7

**ข้อต่อและสายลม - ข้อต่อเสียบสายทองเหลืองชุบนิเกิล**

ข้อต่อ 3ทาง เสียบสาย นก. (JPE A)		ขนาดสายลม (A)				
		3/8"	4 mm	6 mm	8 mm	10 mm
	ขนาดเกลียว (B)	1/8"	JPE 04	JPE 06	JPE 08	JPE 10
		1/4"	JPE 12	JPE 14	JPE 15	JPE 16
		3/8"				
		1/2"				

ข้อต่อ 3ทาง เสียบสาย เกลียวบน นก. (JPB AB)		ขนาดสายลม (A)					
		3/8"	4 mm	6 mm	8 mm	10 mm	
	ขนาดเกลียว (B)	1/8"		JPB 0401	JPB 0601	JPB 0801	
		1/4"	JPBx6x4	JPB 0402	JPB 0602	JPB 0802	JPB 1002
		3/8"	JPBx6x6			JPB 0803	JPB 1003
		1/2"					JPB 1004
		12 mm					
		1/4"		JPB 1202			
		3/8"		JPB 1203			
		1/2"		JPB 1204			







ข้อต่อ 3ทาง เสียบสาย เกลียวข้าง นก. (JPD AB)		ขนาดสายลม (A)				
		4 mm	6 mm	8 mm	10 mm	12 mm
	ขนาดเกลียว (B)	1/8"	JPD 0401	JPD 0601		
		1/4"	JPD 0402	JPD 0602	JPD 0802	JPD1002
		3/8"		JPD 0603	JPD 0803	JPD1003
		1/2"				JPD1004

ข้อลดสายลมเสียบสาย 2 ข้าง นก. (JPG A1A2)		ขนาดสายลม (A2)			
		4 mm	6 mm	8 mm	10 mm
	ขนาดสายลม (A1)	6 mm	JPG 0604		
		8 mm		JPG 0806	
		10 mm			JPG 1008
		12 mm			JPG 1210

ข้อลดสายลมเสียบสาย นก. (JPGJ A1A2)		ขนาดสายลม (A2)			
		4 mm	6 mm	8 mm	10 mm
	ขนาดสายลม (A1)	6 mm	JPGJ 0604		
		8 mm		JPGJ 0806	
		10 mm			JPGJ 1008
		12 mm			JPGJ 1210

**7**

**ข้อต่อและสายลม - ข้อต่อเสียบสายลมรถบรรทุก**

ข้อต่อตรงเสียบสาย 2 ขัน (BSTU A)		ขนาดสายลม (A)				
		6 mm	8 mm	10 mm	12 mm	15 mm
		BSTU 06	BSTU 08	BSTU 10	BSTU 12	BSTU 15
ข้อต่อตรงเสียบสาย เกสียวนอก (BSTC AB)		ขนาดเกลียว (B)				
		1/8"	1/4"	3/8"	1/2"	M16x1.5
	ขนาดสายลม (A)	6 mm	BSTC 0601	BSTC 0602		
		8 mm	BSTC 0801	BSTC 0802	BSTC 0803	
		10 mm		BSTC 1002	BSTC 1003	BSTC 10M16
		12 mm		BSTC 1202	BSTC 1203	BSTC 1204
		15 mm			BSTC 1503	
		M22x1.5				
	10 mm	BSTC 10M22				
	12 mm	BSTC 12M22				
ข้อต่อวงเสียบสาย เกสียวนอก (BSTL AB) แบบหมุนไม่ได้ (BSTLB AB)		ขนาดเกลียว (B)				
		1/8"	1/4"	3/8"	3/8"	1/2"
	ขนาดสายลม (A)	6 mm	BSTL 0601	BSTL 0602		
		8 mm	BSTL 0801	BSTL 0802	BSTL 0803	BSTLB 0803
		10 mm		BSTL 1002	BSTL 1003	BSTLB 1003
		12 mm		BSTL 1202	BSTL 1203	BSTLB 1203
		M16x1.5	M22x1.5			
	10 mm	BSTL 10M16	BSTL 10M22			
	12 mm	BSTL 12M16	BSTL 12M22			
ข้อต่อ 3 ทาง เสียบสาย (BSTE A)		ขนาดสายลม (A)				
		6 mm	8 mm	10 mm	12 mm	
		BSTE 06	BSTE 08	BSTE 10	BSTE 12	
ข้อต่อ 3 ทาง เสียบสาย เกสียวนอก ตัว Y (BSTY AB)		ขนาดเกลียว (B)				
		1/4"	3/8"	1/2"		
	สายลม (A)	10 mm	BSTY 1002	BSTY 1003		
		12 mm		BSTY 1203	BSTY 1204	
ข้อต่อ 3 ทาง เสียบสาย เกสียวนอก ตัว F (BSTF AB)		ขนาดเกลียว (B)				
		1/4"	3/8"	1/2"		
	สายลม (A)	8 mm	BSTF 0802			
		10 mm	BSTF 1002	BSTF 1003		
		12 mm		BSTF 1203	BSTF 1204	

7

**ข้อต่อและสายลม - บอลวาล์วและข้อต่ออื่นๆ**



1A ข้อต่อสปริง 3/8" เกลียว 1/4"  
1B ข้อต่อสปริง 3/8" เกลียว 3/8"  
1C ข้อต่อสปริง 3/8" เกลียว 1/2"  
1D ตาไก่ผ่า (169)



2 สายลมยางดำ ID.3/8"  
Rivaflex (50 m/ม้วน)



3 สายลม H1P 3/8" ยาว 0.4-6 m  
พร้อมแอดปเตอร์ 2 ข้าง

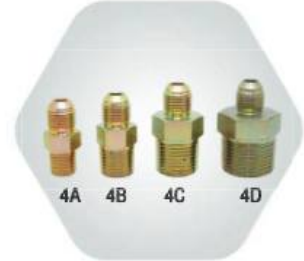

4A แอดปเตอร์ 3/8" เกลียว 1/4" J4  
4B แอดปเตอร์ 3/8" เกลียว 3/8" J6  
4C แอดปเตอร์ 3/8" เกลียว 1/2" J8  
4D แอดปเตอร์ 3/8" เกลียว 3/4" J12



5A ข้อต่อมือเสือ (บักเอดใหญ่)  
เกลียว 1/2" (NPT/BSPT)  
5B สามทางมือเสือ SMM



6A ข้อต่อได้บูม 1/4" (NPT/BSPT)  
6B ข้อต่อได้บูม 3/8" (NPT/BSPT)



7 บอลวาล์วสวมสาย+เกลียวนอก  
555-1 (AAA-1)



8 บอลวาล์วเกลียวนอก+เกลียวใน  
333-3 (AAA-4)



9 บอลวาล์วเกลียวในสองด้าน  
333-4 (AAA-5)



10 บอลวาล์วเกลียวนอกสองด้าน  
333-1 (AAA-3)



11 บอลวาล์วสวมสาย+เกลียวใน  
555-2 (AAA-2)



12 บอลวาล์วสวมสายสองด้าน  
555-3



13 บอลวาล์ว SANWA 1/2" เมีย+เม็ย  
(ด้านยาว/ด้านสั้น)



14 บอลวาล์ว SANWA 1/2" ผู้+เม็ย



15 บอลวาล์ว SANWA 1/2" ผู้+ผู้



16 บอลวาล์ว SANWA  
(ขนาด 3/4" ขึ้นไป)

7

**ข้อต่อและสายลม - สายลมไหลอ่อนและแป๊ปลม**

สายลมไหลอ่อน และ แป๊ปลม						
ขนาด	Potenza	Potenza 2 ชั้น	ESDAN	ESDAN 2 ชั้น	Synflex (2 ชั้น)	แป๊ปลม
3x2 mm	ดำ					
4x2.5 mm	ดำ, ขาว		ดำ			
6x4 mm	ดำ, ขาว		ดำ			
8x6 mm	ดำ, ขาว		ดำ			
10x7.5 mm	ดำ, ขาว		ดำ			
12x9 mm	ดำ, ขาว		ดำ			
14x11 mm	ดำ		ดำ			
15x12 mm	ดำ		ดำ			
16x12 mm	ดำ		ดำ			
1/8"	ดำ, ขาว					
3/16"	ดำ, ขาว					เหล็ก
1/4"	ดำ, ขาว					เหล็ก
5/16"	ดำ, ขาว					เหล็ก
3/8"	เหลือง, แดง, ดำ	เหลือง, แดง	เหลือง, แดง	เหลือง, แดง, ดำ	เหลือง, แดง, ดำ, น้ำมึน	เหล็ก
1/2"	ดำ, ขาว					เหล็ก
5/8"						เหล็ก

**8**

**อุปกรณ์ไฟฟ้าและไฟสัญญาณ**



1 ปลั๊กไฟ SAE J560 Phillips  
(15-730 ตัวผู้/15-720 ตัวเมีย)



2 ปลั๊กไฟ ISO 1185 Phillips  
(715-3371 ตัวผู้/715-3171 ตัวเมีย)



3 ปลั๊กไฟ 7S ISO 3731 Phillips  
(715-4371 ตัวผู้/716-4171 ตัวเมีย)



4 ปลั๊กไฟในล่อ STA-DRY Phillips  
(716-3971 ตัวผู้/716-3711 ตัวเมีย)



5 ปลั๊กไฟ 7 Way (ไส้หวน)  
(TEC09 ตัวผู้/TEC07 ตัวเมีย)



6 ปลั๊กไฟ ABS ISO 7638 Phillips  
(716-5351 ตัวผู้/716-5151 ตัวเมีย)



7 ปลั๊กไฟ EBS ISO 7638 Phillips  
(716-5371 ตัวผู้/716-5171 ตัวเมีย)



8 ที่เก็บมือเสื่อ/ปลั๊กไฟ Phillips



9A สายไฟคอร์ด 7 สาย  
Phillips 636-5270  
9B สายไฟคอร์ด 7 สาย  
ขนาด 1.5 sq.mm



10 สายไฟคอร์ดพร้อมปลั๊ก  
4.5 m Phillips  
(661-3072 ABS/662-5072 EBS)



11A สายไฟ CVV7x1.5 sq.mm  
11B สายไฟ CVV7x1.0 sq.mm



12 สายไฟ VKF 2x1.0 sq.mm  
(300 m/ม้วน)



13 สายไฟเคี้ยว คละสี (100 ฟุต/ม้วน)  
(ขนาด 0.50-6.00 sq.mm)



14 FLEX.CORRUGATE TUBE แบบผ่า  
(มีขนาด CR05-CR32)



15 เทปพันสายไฟ



16 สปริงดึงสายลม/สายไฟ  
(ตัวสั้น 330 mm/ตัวยาว 620 mm)

**8**

**อุปกรณ์ไฟฟ้าและไฟสัญญาณ**



1A ไฟท้ายกลม 4" LED 24Vdc SOS  
1B ไฟท้ายกลม 4" LED 9-33Vdc SOS สีเหลือง (เข้าพลาสติก/เข้ายาง)



2A ไฟท้ายกลม 4" LED 24Vdc SOS  
2B ไฟท้ายกลม 4" LED 9-33Vdc SOS สีเหลือง (เข้าพลาสติก/เข้ายาง)



3A ไฟท้ายกลม 4" LED 24Vdc SOS  
3B ไฟท้ายกลม 4" LED 9-33Vdc SOS สีขาว (เข้าพลาสติก/เข้ายาง)



4 ไฟท้ายกลม 4" LED Gen 3 9-33Vdc SOS สีขาว เข้าพลาสติก



5 ไฟท้ายกลม 4" LED 10-30Vdc GS สีเหลือง (เข้าโครเมียม/เข้าพลาสติก/เข้ายาง)



6 ไฟท้ายกลม 4" LED 10-30Vdc GS สีแดง (เข้าโครเมียม/เข้าพลาสติก/เข้ายาง)



7 ไฟท้ายกลม 4" LED 10-30Vdc GS สีขาว (เข้าโครเมียม/เข้าพลาสติก/เข้ายาง)



8 ไฟท้ายกลม 4" LED 10-30Vdc RL สีเหลือง (เข้าสแตนเลส/เข้ายาง)



9 ไฟท้ายกลม 4" LED 10-30Vdc RL สีแดง (เข้าสแตนเลส/เข้ายาง)



10 ไฟท้ายกลม 4" LED 10-30Vdc RL สีขาว (เข้าสแตนเลส/เข้ายาง)



11 ไฟท้าย 2 ตอน LED 24Vdc RL สีเหลือง-แดง (ซ้าย/ขวา)



12 ไฟท้ายกลม 95 mm LED 24Vdc FDL สีเหลือง



13 ไฟท้ายกลม 95 mm LED 24Vdc FDL สีแดง (ไฟท้าย/ไฟตัดหมอกท้าย)



14 ไฟท้ายกลม 95 mm LED 24Vdc FDL สีขาว



15 ไฟสตอปแบบป๊อป LED รุ่น 390 24Vdc SOS สีเหลือง



16 ไฟสตอปแบบป๊อป LED รุ่น 390 24Vdc SOS สีแดง

**8**

**อุปกรณ์ไฟฟ้าและสัญญาณ**

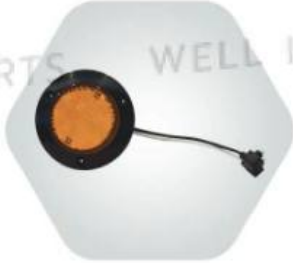

1 ไฟสตอปแลมปีทาม 2.5" LED SOS สีเหลือง (มี 24Vdc/9-33Vdc)



2 ไฟสตอปแลมปีทาม 2.5" LED SOS สีแดง (มี 24Vdc/9-33Vdc)



3 ไฟสตอปแลมปีทาม 2.5" LED 10-30Vdc GS (สีเหลือง/สีแดง)



4 ไฟสตอปแลมปีทาม 2.5" LED 24Vdc RL (สีเหลือง/สีแดง)



5 ไฟท้ายลูกศร LED GS สีเหลือง 10-30V



6 ไฟหัวกึ่ง LED 24Vdc FDL สีเขียว พร้อมฐาน



7 ไฟส่องป้าย LED 10-30Vdc GS



8 แผงหลักไฟท้าย 1 ช่อง เบ้ายาง



9 แผงหลักไฟท้าย 2 ช่อง (เบ้ายาง/เบ้าชนิดน็อค)



10 แผงหลักไฟท้าย 3 ช่อง (เบ้ายาง/เบ้าชนิดน็อค)



11 กรอบไฟท้ายสเตนเลส 4.5" 4 ช่อง / 3 ช่อง



12 แผงหลักไฟท้าย FDL 4 ช่อง สดการ์แคเรียอร์



13 แผงหลักไฟสตอปแลมปี SOS รุ่น 309 (แนวตั้ง/แนวนอน)



14 แผงหลักไฟสตอปแลมปี SOS ทาม 2.5"



15 แผงหลักไฟสตอปแลมปี GS ทาม 2.5"



16 แผงหลักไฟสตอปแลมปี NS ทาม 2.5" (ยึดไฟหน้า/หลัง)

**9**

**แถบสะท้อนแสง, แผ่นป้าย และอุปกรณ์ความปลอดภัย**

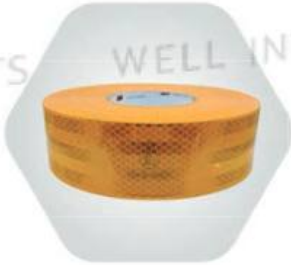

1 แถบสะท้อนแสง 5cmx50m  
3M สีเหลือง



2 แถบสะท้อนแสง 5cmx50m  
3M สีแดง



3 แถบสะท้อนแสง 5cmx50m  
3M สีขาว



5 แถบสะท้อนแสง 5cmx50m  
MN Tech สีเหลือง Edge Seal



6 แถบสะท้อนแสง 5cmx50m  
MN Tech สีแดง Edge Seal



7 แถบสะท้อนแสง 5cmx50m  
MN Tech สีขาว Edge Seal

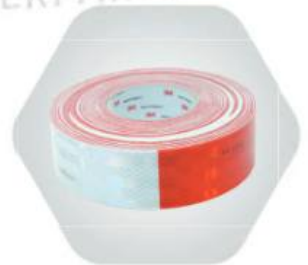

8 แถบสะท้อนแสง 2"x150'  
สีขาว-แดง (MN Tech/3M)



9 กั๊บกั๊บกสะท้อนแสงกลม 80 mm  
(สีเหลือง/สีแดง)

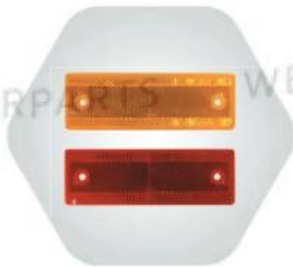

10 กั๊บกั๊บกสะท้อนแสงสี่เหลี่ยม  
50x150 mm (สีเหลือง/สีแดง)



11 กั๊บกั๊บกสะท้อนแสงสามเหลี่ยม  
150 mm สีแดง



13 แผ่นป้ายรูปรถพ่วง 20x40 cm  
(สะท้อนแสง/ธรมดา)



14 แผ่นป้ายรูปรถกึ่งพ่วง 20x40 cm  
(สะท้อนแสง/ธรมดา)



15 แผ่นป้ายอักษรรถพ่วง 30x70 cm  
(สะท้อนแสง/ธรมดา)



16 แผ่นป้ายอักษรรถกึ่งพ่วง  
30x70 cm สะท้อนแสง

**9**

**แถบสะท้อนแสง, แผ่นป้าย และอุปกรณ์ความปลอดภัย**



1A หมอนรองล้อพร้อมลวด LOKHEN  
1B ตัวแขวนหมอนรองล้อ



2 หมอนรองล้อ แบบพับได้ LOKHEN



3 Water tank in black plastic lt 18 LOKHEN



4 กล่องเครื่องมือ DAKEN 81002



5 กล่องเครื่องมือ DAKEN 81004



6 กล่องเครื่องมือ DAKEN 81006



7 กล่องใส่ถังดับเพลิง DAKEN 82030



8 กล่องใส่ถังดับเพลิง DAKEN 82130



9 แถบกันกระแทกด้านข้าง TAKLER (มียาว 3.5 m/4.3 m)



10 ฝาปิดหัวแผงกันกระแทก TAKLER 100 mm



11 ฝาปิดหัวแผงกันกระแทกคู่ TAKLER (มีขนาด 300 mm/400 mm)



12 ชุดสกรูยึดแผงกันกระแทก TAKLER



13 ฝาปิดท้ายแผงกันกระแทก TAKLER



14 ขายึดแผงข้าง TAKLER (มีขนาด 572 mm/735 mm)



15 ทรวยจราจรคาดแถบสะท้อนแสง (มีสูง 50/70/80 cm)



16 ป้ายสามเหลี่ยมสะท้อนแสง 50x50 mm พร้อมขาตั้ง

**จานลาก**  
LQ-FW50S17520Q6

**LQ**  
(แอล คิว)



น้ำหนักบรรทุกรวมหัว+หาง	65,000 กก.
รับน้ำหนักในแนวตั้ง	20,000 กก.
D-Value	152 kN
ความสูง (มาตรฐาน)	175 มม.
น้ำหนัก	119.6 กก.

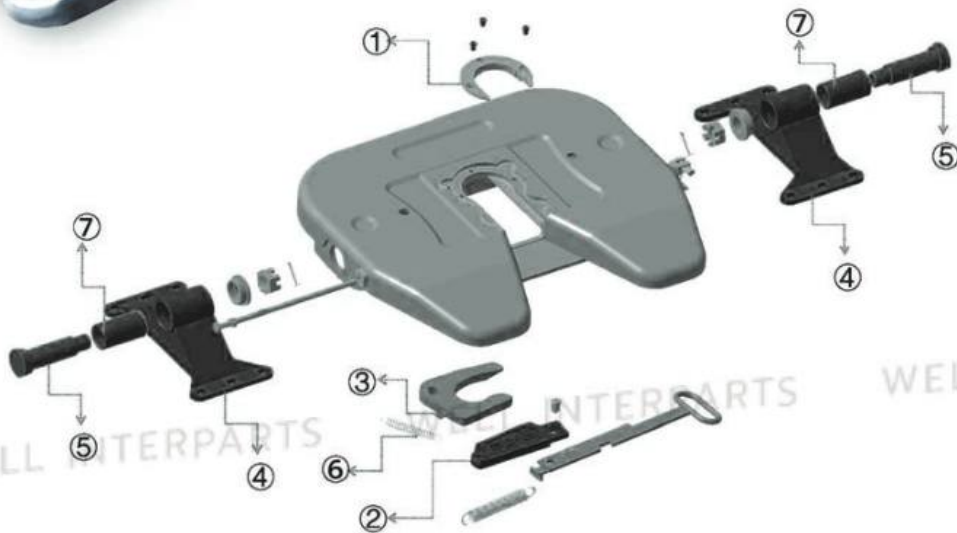

<p>①</p> <p>เกือกม้า พร้อมน็อต 3 ตัว</p>	<p>②</p> <p>แขนล็อก พร้อมสลัก</p>	<p>③</p> <p>ปากนกแก้ว พร้อมสลัก</p>	<p>④</p> <p>ขาฐานจานลาก</p>
<p>⑤</p> <p>สลักล็อกขาฐาน</p>	<p>⑥</p> <p>สปริงดึงปากนกแก้ว</p>	<p>⑦</p> <p>บุชยูรีเทน</p>	

**JOST**

จานลากแทรกเลอร์  
รุ่น JSK 36DV-1



น้ำหนักบรรทุกรวมหัว+หาง 65,000 กก.  
รับน้ำหนักในแนวตั้ง 20,000 กก.  
D-Value 152 kN  
ความสูง(มาตรฐาน) 172 มม.  
น้ำหนัก 115 กก.

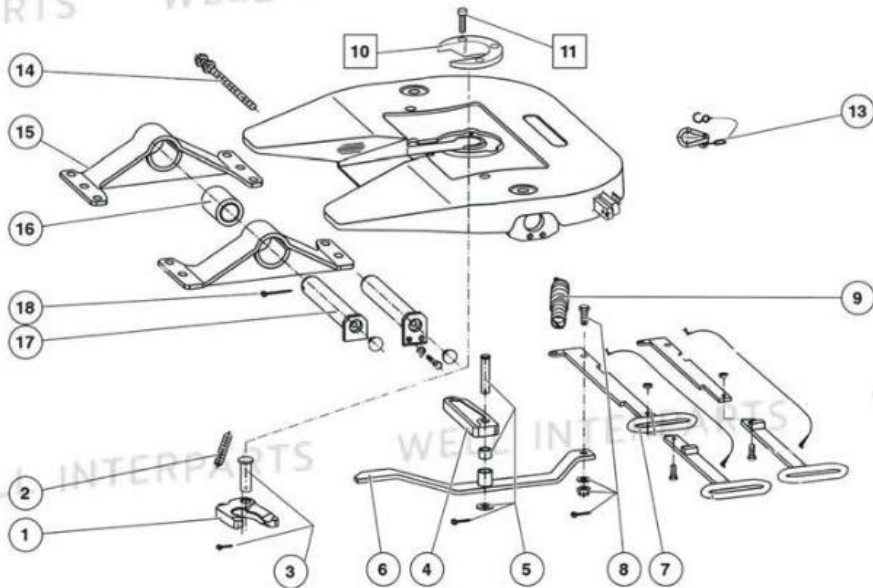

ลำดับ	รายละเอียด	Parts No.	ลำดับ	รายละเอียด	Parts No.
1.	ปากนกแก้ว	SK 1489	10.	เกือกม้า	SK 2105-19
2.	สปริงดึงปากนกแก้ว	SK 847	11.	น็อตยึดเกือกม้า	SK 2121-07
3.	สลักล็อกปากนกแก้ว	SK 2106-67	13.	ชุดกลอนแกนด้ามดึง	SK 3121-52
4.	แขนล็อก	SK 2905-06	14.	สกรูปรับได้	SK 2700-44
5.	สลักล็อก	SK 2901-02	15.	ขาแท่นจานลาก	SK 2904-41
6.	แขนปลดล็อก	SK 2105-01	16.	บูชแท่นจานลาก	SK 2905-20
7.	แกนด้ามดึง	SK 2905-01	17.	สลักแท่นจานลาก	SK 2905-23
8.	สลักยึด	SK 1513	18.	ปิ่นจานลาก	SK 2921-24
9.	สปริงดึง 2 ชั้น	SK 2105-11			

# MAGNUM

## จานลากแทรกเลอร์ รุ่น MFW-360



น้ำหนักบรรทุกรวมหัว+หาง 65,000 กก.  
รับน้ำหนักใบแวนดิ่ง 25,000 กก.  
D-Value 165 kN  
ความสูง(มาตรฐาน) 200 มม.  
น้ำหนัก 170 กก.

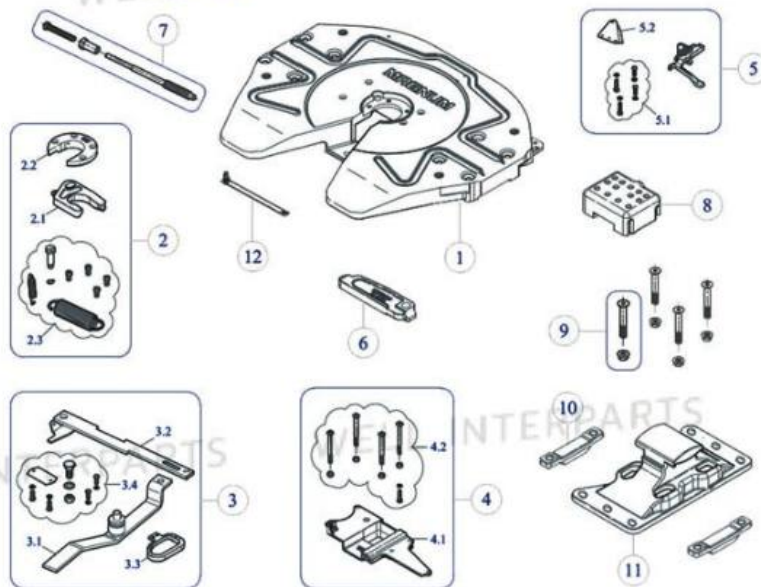

ลำดับ	รายละเอียด	Parts No.	ลำดับ	รายละเอียด	Parts No.
1.	หน้าจานลาก	14-9360H	5.	ชุดล๊อคแขนดิ่ง	14-9930
2.	ชุดเทือกม้า	14-1470	5.1	ชุดสกรู	14-1650
2.1	กำมล็อค	14-9430H	5.2	ล๊อคแขนดิ่ง	14-9670
2.2	เทือกม้า	14-9380H	6.	คานล็อค	14-9750
2.3	ชุดซ่อมสปริง	14-1620	7.	สกรูปรับคานล็อค	14-9950
3.	ชุดแขนดิ่ง	14-1480	8.	ยางหน้าแปลน	14-9350
3.1	แขนคานล็อค	14-9580	9.	สกรู/น๊อต M16x2	14-1430
3.2	แขนดิ่ง	14-9590	10.	ประทับขาจาน	14-9770
3.3	มือดิ่ง	14-9640	11.	ขาจาน	14-9760
3.4	ชุดสกรูซ่อมแขนดิ่ง	14-1630	12.	สายดิน M17x300	14-1460
4.	ชุดฝาครอบคานล็อค	14-9920		สายดิน M13x300	14-1740
4.1	ฝาครอบ	14-9480			
4.2	ชุดสกรูฝาครอบ	14-1640			

**10**

**อุปกรณ์แทรกเลอร์ - อะไหล่จานลากร**



1 จานลากร PCMK TH-QD50-173  
(เหล็กบีน)



2 จานลากร JOST 36DV-1  
(เหล็กบีน)



3 จานลากร LQ FW 50S-175-20-Q6  
(เหล็กบีน)



4 จานลากร YORK Q-Coupler  
(เหล็กบีน)



5 จานลากร MAGNUM MFW-360A  
(เหล็กหล่อ)



6 จานลากร HOLLAND FW351-ISO  
(เหล็กหล่อ)



7 เกือกม้าจานลากรพร้อมน็อต  
PCMK



8 เกือกม้าจานลากรพร้อมน็อต  
JOST 36, 37



9 เกือกม้าจานลากรพร้อมน็อต  
LQ LQ FW 50S



10 ปากนกแก้วจานลากรพร้อมสลัก  
PCMK, JOST



11 ปากนกแก้วจานลากรพร้อมสลัก  
JOST 36, 37



12 ปากนกแก้วจานลากรพร้อมสลัก  
LQ FW 50S



13 แขนลิ้อคจานลากรพร้อมสลัก  
PCMK, JOST 36



14 แขนลิ้อคจานลากรพร้อมสลัก  
JOST 37



15 แขนลิ้อคจานลากรพร้อมสลัก  
LQ FW 50S



16A สปริงดึงปากนกแก้วจานลากร  
PCMK, JOST

16B สปริงดึง 2 ชั้น จานลากร  
PCMK, JOST

**10**

**อุปกรณ์ทรลเลอร์ - อะไหล่จานลากร**



1 สปริงคดงปากนกแก้วจานลากร  
LQ FW 50S



2A บู้ชฐานจานลากร PCMK,  
JOST 36 สีดำ  
2B บู้ชฐานจานลากร PCMK,  
JOST 36 ยูรีเทนสีขาว



3 บู้ชฐานจานลากร  
LQ FW 50S



4 สลักฐานจานลากร PCMK,  
JOST 36



5 สลักฐานจานลากร PCMK,  
LQ FW 50S



6 ฐานจานลากร PCMK,  
JOST 36



7 ฐานจานลากร  
LQ FW 50S



8 แทนค้ำคดง JOST 36

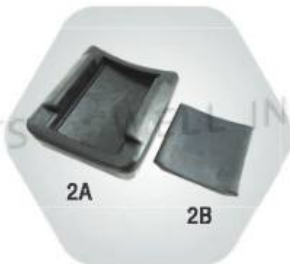

9A ยางฐานจานลากรคดงบ (ใหญ่)  
JOST 37-C  
9B ยางฐานจานลากรคดงบ (เล็ก)  
JOST 37-C



10 ชุดช่อมจานลากร YORK  
Q-Coupler



11 บู้ชฐานจานลากร YORK



12 เกือกม้า MAGNUM 360  
#14-9380



13 ปากนกแก้ว MAGNUM 360  
#14-9430



14 ชุดสปริงจานลากร MAGNUM 360  
#14-1620



15 ชุดเกือกม้าพร้อมชุดสปริง  
MAGNUM 360 #14-1470



16 คานลีด MAGNUM 360  
#14-9750

**10**

**อุปกรณ์แทรกเลอร์ - อะไหล่จานลากร**



1 แทนปรับค้ำล้อรถแทรกเลอร์  
MAGNUM 360 #14-9950



2 ชุดเซฟตี้ล๊อค MAGNUM 360  
#14-9930



3 ชุดฝาครอบคานล้อ  
MAGNUM 360 #14-9920



4 ยางฐานจานลากร MAGNUM 360  
#14-9350



5 ชุดซ่อมจานลากร HOLLAND  
FW351 ชุดเล็ก



6 ชุดซ่อมจานลากร HOLLAND  
FW351 ชุดใหญ่

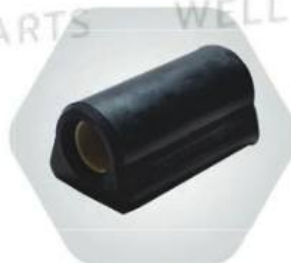

7 บูชฐานจานลากร HOLLAND  
FW351



8 สลักฐานจานลากร HOLLAND  
FW351



9 ชุดปากทกแกว HOLLAND  
FW3500 TG



10 บูชฐานจานลากร HOLLAND  
FW3500



11A ยางฐานจานลากร  
KAKUWA ตัวบน  
11B ยางฐานจานลากร  
KAKUWA ตัวล่าง



12 แผ่นรองจานลากรสูง 80 mm  
#14-6480S (ไม่มีเหล็กตาม)



13 ลังพิน 2" แบบเชื่อม PCMK



14 ลังพิน 2" แบบเชื่อม MAGNUM



15 ลังพิน 2" แบบยึดน๊อต ชุดแข็ง  
ครบชุด MAGNUM

**10**

**อุปกรณ์เทรลเลอร์ - อะไหล่จานกลาง**



1 ชุดทวิสล็อกพร้อมเสื่อ (ด้ามเดี่ยว) TG



2 ชุดทวิสล็อกพร้อมเสื่อ (ด้ามคู่) TG



3 ชุดทวิสล็อก MAGNUM รุ่น R1000



4 ทวิสล็อก CIMC แบบตายตัว 3904-G0300

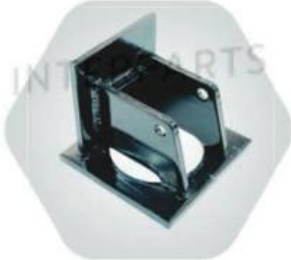

5 เสื่อทวิสล็อก



6 สก๊อต (ขนาด 1/2-1")



7 เทรลเลอร์วินช์ 2" แบบเชื่อม



10

อุปกรณ์แทรกเลอร์ - ขาด้ายัน

**Fuwa**

เท้าค้ำยัน  
รุ่น FW280002

ความสามารถในการรับน้ำหนัก	80,000 กก.
ความสามารถในการยก	28,000 กก.
แรงในการหมุน	20,000 กก.
ระยะหดสั้นสุด	844 มม.
ระยะที่ยึดตัว	480 มม.
ระยะยึดยาวสุด	1,324 มม.
น้ำหนักรวม	98 กก.

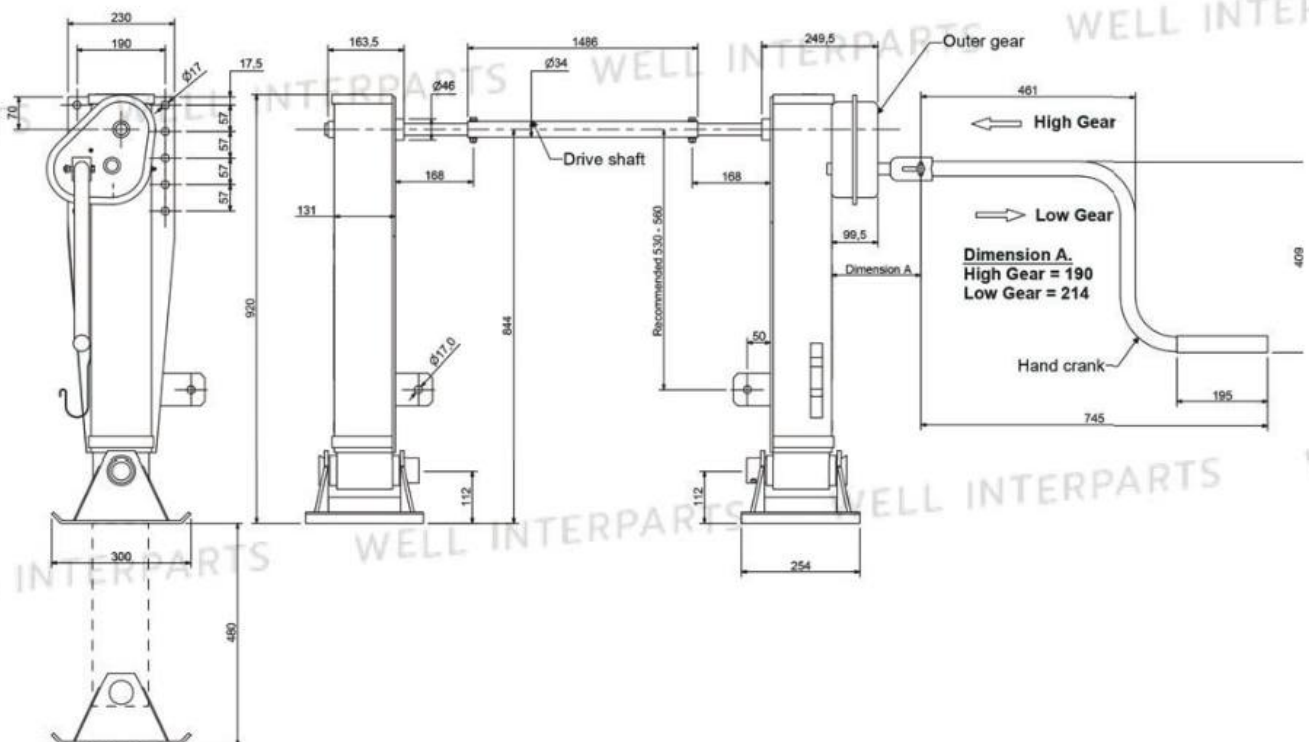



**10**

**อุปกรณ์ทรลเลอร์ - ชาค้ายัน**



1 ชาค้ายัน FUWA รุ่น FW280002T



2 ชาค้ายัน FUWA รุ่น FW280002S (Compensator)



3 ชาค้ายัน JOST D200T (NEW)



4 ชาค้ายัน HOLLAND MARK V



5 ชาค้ายัน YORK YT-28A



6 แท้ข้างชาค้ายัน Fuwa, Jost, York



7 มือหมุนชาค้ายัน Fuwa



8 มือหมุนชาค้ายัน Jost ใหม่



9 มือหมุนชาค้ายัน Jost เก่า



# ShinMaywa

## KRM-207

- A-1** กระบอกไฮดรอลิค
- A-2** แขนกระบอก
- A-3** แขนดึง
- A-4** ตี๊กตาจับแทน
- A-5** มือจับบน
- B** แทนยึด
- C** เก็นรีปืมไฮดรอลิค
- D** ท่อไฮดรอลิค
- E** ถังน้ำมัน
- F** หูช้าง

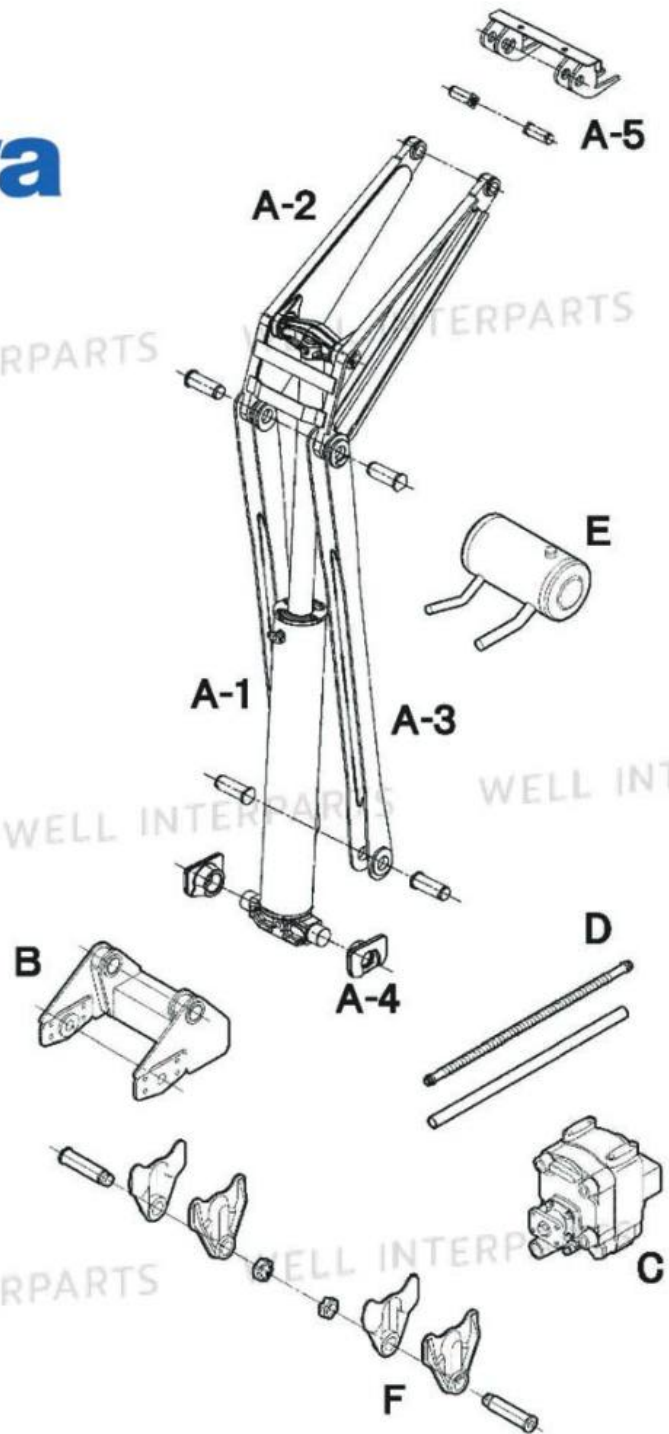

11

อะไหล่ลิ้ม - อะไหล่ไฮดรอลิคลิ้ม

ชุดกระบอกไฮดรอลิคลิ้ม		ขนาดกระบอกภายนอก (mm) / รุ่น, วัสดุ			
	ขนาดสกรู (T)	1.5	80x70 / KRM-71, TSMC	80x70 / KRM-71(S40), TSMC	
		2	120x50 / KR-123B, TSMC		
		4	140x60 / KRM-143C, TSMC	140x60 / NPK	160x70 / NPK
		6-8	160x70 / KRM-167A, TSMC	160x70 / NPK	
		10	175x70 / KRM-174(S30), TSMC	160x70 / NPK	
		12	188x80 / KRM-184BT2, TSMC	183x80 / NPK	183x90 / NPK
			183x100 / NPK		
		15	200x100 / KRM-207, TSMC	225x100 / NPK	
		18	200x100 / KRM-208, TSMC	225x100 / NPK	
		20	220x100 / KRM-225, TSMC	250x100 / NPK	250x100 / NPK
		40	220x100 / KRM-226, TSMC		
กระบอกลิ้ม		ขนาดแกนยาว (mm) / รายละเอียด			
	ขนาดลิ้ม (T)	4	60x345 / กระบอก 140 ยิงหน้า	แกน50 / ยิงหลัง	
		6	60x380 / กระบอก 160 ยิงหน้า		
		12	70x405 / ฟอว์จ, หล่อ	75x405 / ฟอว์จ	75x420 / หล่อ
			80x410 / หล่อ	80x400 / ฟอว์จ, หล่อ	183A #347326021012C
		15	70x450 / ฟอว์จ NPK	75x430 / หล่อ	75x440 / ฟอว์จ
			75x450 / ฟอว์จ	80x440 / ฟอว์จ, หล่อ	
		18	80x430 / หล่อ	80x450 / หล่อ	KAC 220
		20	90x540 / รู60	90x540 / รู70 NPK	
แกนกระบอกลิ้ม (DxL)		ความยาวรวม L (mm) / รายละเอียด			
	ขนาดเส้นผ่านศูนย์กลาง D (mm)	45	45x675 / 4T	45x770 / 4T	
		50	50x697 / 4T	50x856 / 4T	
		55	55x791 / 4T รูปึกลิ้น	55x795 / 4T รูปึกลิ้น	55x795 / 4T รูปึกลิ้น
			55x843 / 4T		
		60	60x695 / 4T	60x700 / 4T ยิงหน้า	60x790 / 4T TMC หัวโต 45 mm
			60x795 / 4T หัวโต 40 mm	60x1,010 / 6T	
		70	70x858 / 6T ยิงหน้า	70x1,020 / 8T	70x1,030 / 12T SMM
			70x1,185(1,190)		
		75	75x1,140 / 12T SMM	75x1,193 / 12T	
		80	80x1,193 / 12T		
		85	85x940 / 12T KAC	85x1,192 / 12T TMC	
		90	90x1,143	90x1,193 / 12T	
100	100x1,144 / 20T SMM	100x1,194 / 20T SMM	100x1,460 / 20T NPK		
โริงลิ้ม		รายละเอียด			
	ขนาดลิ้ม (T)	6	140x6T	155x6T	160x6T HU1 3.5 mm
		8	160x8T HU1 5.5 mm SMM	170x8T HU1 3.5 mm	175x8T
		12	180x12T HU1 5.7 mm SMM	183x12T HU1 3.5 mm	183x12T HU1 4 mm
			183x12T HU1 5 mm SMM	190x12T HU1 5.7 mm	192x12T HU1 7 mm
		15	195x15T HU1 5.7 mm SMM	225x15T HU1 4 mm	
		20	220x20T HU1 5.5 mm SMM	250x20T HU1 3.5 mm	



1 ฝาด้ม KR133B 130  
แทน 50 4 ฐ



2 ฝาด้ม KRM143 140 แทน 50  
ฝาเรียบ (มี 6 ฐ/8 ฐ)



3 ฝาด้ม KRM143C 6 ฐ โปโลฝา  
(มีแทน 50/60 mm)



4 ฝาด้ม KRM143A 6 ฐ โปโลฝา  
(มีแทน 50/60 mm)



5 ฝาด้ม VE1401 แทน 50 6 ฐ



6 ฝาด้ม KR92B 155 แทน  
45 mm (มี 6 ฐ/8 ฐ)



7 ฝาด้ม VE1500 แทน 50 6 ฐ



8 ฝาด้ม 155 แทน 55 mm  
(มี 6 ฐ/8 ฐ)



9 ฝาด้ม KRM160 6 ฐ โปโลฝา SMM  
(มีแทน 60/70 mm)



10 ฝาด้ม 170 แทน 55  
8 ฐห่างเท่ากัน



11 ฝาด้ม 170 แทน 55  
8 ฐห่างไม่เท่ากัน



12 ฝาด้ม VE1800 175 แทน 70 8 ฐ



13 ฝาด้ม 183 8 ฐ 4 นีอคบบ  
(มีแทน 55/60 mm)



14 ฝาด้ม KR42A 183 mm 8 ฐ  
(มีแทน 55/60 mm)



15 ฝาด้ม 183 mm  
(มีแทน 75/80/90/100 mm)



16 ฝาด้ม 183 mm เอียงซ้าย  
SMM (มีแทน 75/80/85/90 mm)

**11**

**อะไหล่ดัดม - อะไหล่ไฮดรอลิคดัดม**



1 ฝาด้ม 183 แทน 75 เอียงงวาว SMM



2 ฝาด้ม SMM200A 195 แทน 90 mm



- 3A ฝาด้ม 190 (มีแทน 80/90 mm)
- 3B ฝาด้ม 192 (มีแทน 80/90 mm)
- 3C ฝาด้ม 193 (มีแทน 80/90 mm)
- 3D ฝาด้ม 194 (มีแทน 80/90 mm)
- 3E ฝาด้ม 195 (มีแทน 80/90 mm)
- 3F ฝาด้ม 196 (มีแทน 80/90 mm)
- 3G ฝาด้ม 197 (มีแทน 80/90 mm)



5 ฝาด้ม 220 แทน 85 KAC 12 รุ



6 ฝาด้ม KRM 220 แทน 100 8 รุ โปโรฝา SMM



7 ฝาด้ม 225 แทน 100 5 รุ SMM



8 ฝาด้ม 225 แทน 100 8 รุ NPK



9 ฝาด้ม 250 แทน 100 8 รุ



10 ฝาด้ม KRM140A แทน 50 (แท้)



11 ฝาด้ม KRM160C แทน 70 (แท้)



12 ฝาด้ม SMM183R 180 แทน 90 (แท้)



13 ฝาด้ม SRM183B แทน 90 (แท้)



14 ฝาด้ม SMM200A 195 แทน 90 (แท้)



15 ฝาด้ม SMM200R 195 แทน 100 (แท้)



16 ฝาด้ม KRM220A แทน 100 (แท้)



1 ซีลฝาดัมยางสีดำ SNT 3 ตัว/ชุด  
(มีขนาด 40-100 mm)



2 ซีลฝาดัมยางสีดำ 2 ตัว/ชุด  
(มีขนาด 45-100 mm)



3 ซีลฝาดัมเหล็ก 2 ตัว/ชุด  
(มีขนาด 55-100 mm)



4 ชุดซีลฝาดัม KRM140Ax50 (แท๊)



5 ชุดซีลฝาดัม KRM160x70  
SMM (แท๊)



6 ชุดซีลฝาดัม SRM180x90  
SMM (แท๊)



7 ชุดซีลฝาดัม KRM183Ax75  
SMM (แท๊)



8 ชุดซีลฝาดัม SRM183Bx90  
SMM (แท๊)



9 ชุดซีลฝาดัม SMM200Ax90  
SMM (แท๊)



10 ชุดซีลฝาดัม KRM220x100  
SMM (แท๊)



11 ชุดซีลฝาดัม KAC220x85



12 น๊อตอุดรูน้ำมันฝาดัม



13 ลูกสูบลดัม 140 mm มีรูวงล้อ  
(มี 2 ร่อง/3 ร่อง)



14 ลูกสูบลดัม 140 mm 3 ร่อง



15 ลูกสูบลดัม 150 mm  
2 ร่อง มีรูวงล้อ

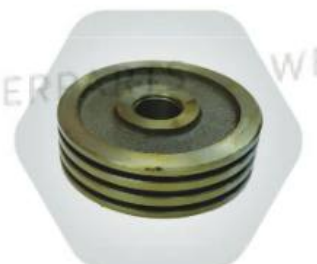

16 ลูกสูบลดัม 155 mm  
(มี 3 ร่อง/4 ร่อง)

**11**

**อะไหล่ดรัม - อะไหล่ไฮดรอลิคดรัม**



1 ลูกสูบลดรัม 160 mm มีรูวาล์ว SMM  
(มี 2 ร่อง/3 ร่อง)



2 ลูกสูบลดรัม 170 mm รุ 40 mm  
(มี 3 ร่อง/4 ร่อง)



3 ลูกสูบลดรัม 175 mm 2 ร่อง มีรูวาล์ว

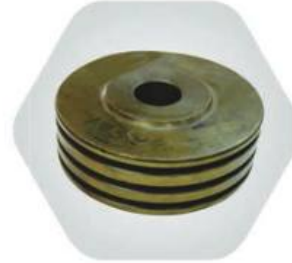

4 ลูกสูบลดรัม 175 mm 3 ร่อง  
(มีรุ 40 mm/50 mm)

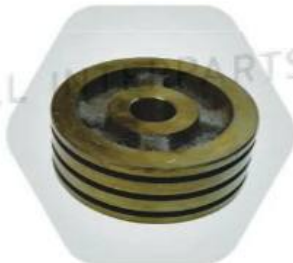

5A ลูกสูบลดรัม 180 mm 3 ร่อง  
รุ 50 mm

5B ลูกสูบลดรัม 183 mm 3 ร่อง  
(มีรุ 40 mm/50 mm)

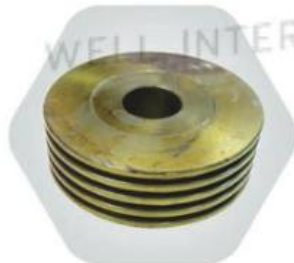

6A ลูกสูบลดรัม 183 mm 4 ร่อง  
(มีรุ 40 mm/50 mm)

6B ลูกสูบลดรัม 185 mm 4 ร่อง  
รุ 50 mm



7 ลูกสูบลดรัม 183 mm รุ 50 mm  
มีรูวาล์ว (มี 2 ร่อง/3 ร่อง)

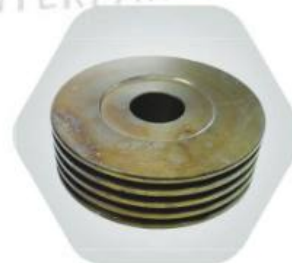

8 ลูกสูบลดรัม 4 ร่อง รุ 50 mm  
(มีขนาด 190/192/195/196/197 mm)

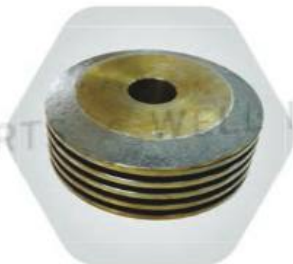

9A ลูกสูบลดรัม 220 mm 3 ร่อง รุ 50 mm

9B ลูกสูบลดรัม 220 mm 4 ร่อง รุ 45 mm

9C ลูกสูบลดรัม 225 mm 4 ร่อง รุ 50 mm

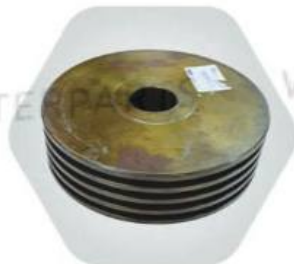

10 ลูกสูบลดรัม KAC220

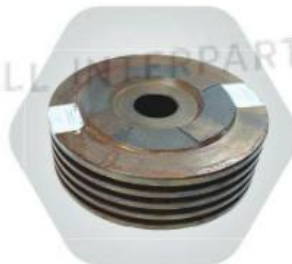

11A ลูกสูบลดรัม 250 mm 4 ร่อง

11B ลูกสูบลดรัม 250 mm 4 ร่อง NPK



12A ลูกสูบลดรัม KRM160 (แท้)

12B ลูกสูบลดรัม KRM183A  
180 mm (แท้)



13 แหวนลูกสูบลดรัม  
(มีขนาด 130-250 mm)



14 ซิลลูกสูบลดรัม  
(มีขนาด 140-220 mm)



15 ชุดซิลลูกสูบลดรัม KRM160C (แท้)



16 ชุดซิลลูกสูบลดรัม SRM180 (แท้)

**อะไหล่ดัดมัม - อะไหล่ไฮดรอลิคดัดมัม**



1 ชุดซิลลิ่งลูกสูบดัดมัม SRM183B (แท๊)



2A ชุดซิลลิ่งลูกสูบดัดมัม SMM200A (แท๊)  
2B ชุดซิลลิ่งลูกสูบดัดมัม KRM220A (แท๊)



3A ชุดวาล์วลูกสูบปิดน้ำมัน 2-4T  
3B ชุดวาล์วลูกสูบปิดน้ำมัน 6T  
3C ชุดวาล์วลูกสูบปิดน้ำมัน 12T



4 ชุดวาล์วได้กระบอก



5A นี้อคบล็อกแทนไฮดรอลิค 12-20T  
5B แหวนพับลือคแทนไฮดรอลิค 12T



6A สลักคอรอสเตด 25x100 mm 6T SMM  
6B สลักคอรอสเตด 25x130 mm  
12-15T SMM  
6C สลักคอรอสเตด 25x140 mm 12-15T



7 สลักคอรอสเตด 35x100 mm 4T



8A บัซคอรอสเตด 70 mm มีปีก SMM  
8B บัซคอรอสเตด 70 mm 12T NPK  
8C บัซคอรอสเตด 90x103x92 mm  
20T NPK



9A แวนดัดมัม 12T 75x1,550 mm SMM  
9B แวนดัดมัม 12T 80x1,550 mm SMM  
9C แวนดัดมัม KRM200A 75x1,600 mm



10A แวนดัดมัม 12T 80x1,530 mm  
10B แวนดัดมัม 12T 80x1,540 mm  
10C แวนดัดมัม 12T 80x1,560 mm



11 เสื่อกระบอกดัดมัม โปไลจำง  
(มีขนาด 183-250 mm)



12 เสื่อกระบอกดัดมัม โปไฟฟา  
(มีขนาด 140-220 mm)



13 แท่นองกระบอก (ตุคดัดมัม)  
(มีขนาด 12/15/20T)



14A บัซแวนดัดมัมเหล็ก 60x73x52 mm  
14B บัซแวนดัดมัมเหล็ก 70x83x75 mm  
14C บัซแวนดัดมัมเหล็ก 75x93x60 mm  
14D บัซแวนดัดมัมเหล็ก 80x93x60 mm



15A บัซแวนดัดมัม 60x65x59 mm KAC  
15B บัซแวนดัดมัม 70x76x77 mm KAC  
15C บัซแวนดัดมัม 80x86x74.5 mm KAC



16A สลักแวนดัดมัม 40x101 mm 4T  
16B สลักแวนดัดมัม 45x130 mm 4-6T NPK

**11**

**อะไหล่ดัดม - อะไหล่ไฮดรอลิคดัดม**



1A สลักแวนดัดม 50x100 mm 4T  
1B สลักแวนดัดม 50x110 mm 4T



2A สลักแวนดัดม 60x120 mm  
KRM160S  
2B สลักแวนดัดม 60x133 mm  
8T NPK



3A สลักแวนดัดม 75 mm  
แหวนล็อก SMM  
3B สลักแวนดัดม 75 mm  
ปืนล็อก SMM



4A สลักแวนดัดม 75 mm  
ปืนล็อก หัวกลม  
4B สลักแวนดัดม 80 mm  
ปืนล็อก



5A สลักแวนดัดม 80 mm แหวนล็อก  
5B สลักแวนดัดม 80x150 mm 20T NPK



6A แหวนรองสลักแวนดัดม  
(มี 75 mm/80 mm)  
6B แหวนล็อกสลักแวนดัดม  
(มี 75(70) mm/80(75) mm)



7 สลักแวนดัดม 70/80 mm x7"  
ปืนล็อก KAC



8A ปักดัดม 12T รู 75 mm SMM  
8B ปักดัดม 12T รู 80 mm  
8C ปักดัดม 15T  
8D ปักดัดม 20T NPK



9 ทูกระดัดมปักดัดม  
(มีรู 70/75/80 mm)



10A เพลापักดัดม 12T 60x535 mm  
10B เพลापักดัดม 15T 60x570 mm  
10C เพลापักดัดม 20T 65x670 mm  
10D เพลापักดัดม 20T 70x660 mm



11 วาจับยกบน 2T 35 mm #313



12 วาจับยกบน 4-6T 45 mm #513

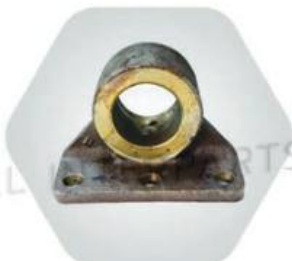

13 วาจับยกบน 8T 55 mm #689



14 วาจับยกบน 10-12T 60 mm #372



15 วาจับยกบน 12T 60 mm #816



1 วาจับยกบน SMM KRM183A (แท๊)



2 วาจับยกบน 12-15T 60 mm #496



3 วาจับยกบน 15T 55 mm #119



4 วาจับยกบน 20T 5 ฐ NPK (มีฐ 60/65/70 mm)



5 วาจับยกบน 20T 5 ฐ #5-20 (มีฐ 60/65/70 mm)



6 วาจับยกล่าง 2T 40 mm #403



7 วาจับยกล่าง 4-6T 50 mm #312



8 วาจับยกล่าง 4-6T 50 mm ฐย็อง SHINMEWA



9 วาจับยกล่าง KRM160S 65 mm (แท๊)



10 วาจับยกล่าง 8T 60 mm #690



11 วาจับยกล่าง 10T 65 mm #741



12 วาจับยกล่าง 12T SMM-S12 (มีฐ 75/80 mm)



13 วาจับยกล่าง 12T SMM-S12 80 mm อัดบู้ช na.



14 วาจับยกล่าง 12T 80 mm #A311



15 วาจับยกล่าง SMM KRM183A (แท๊)



16 วาจับยกล่าง 15T 65 mm 6 ฐ #775

**11**

**อะไหล่ดัดม - อะไหล่ไฮดรอลิคดัดม**



1 ขาจับยกล่าง 15T 90 mm #665



2 ขาจับยกล่าง 20T 90 mm NPK



3 ขาจับยกล่าง SMM KRM220 (แท้)

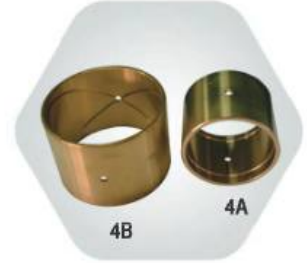

4A บู้ชดัดมดัดม นก.  
SMM 60x66x50 mm  
4B บู้ชขาจับยกล่าง S12 นก.  
80x86x60 mm



5A แท่นรองรับดัดม 12T  
(รู 80/75 mm SMM)  
5B แท่นรองรับดัดม 15T รู 80 mm  
5C แท่นรองรับดัดม 20T รู 80 mm



6 ถังน้ำมันไฮดรอลิคเหลี่ยมเล็ก 43L



7 ถังน้ำมันไฮดรอลิคเหลี่ยมใหญ่ 63L



8 ถังน้ำมันไฮดรอลิคกลมเล็ก  
6T 177x420 mm



9 ถังน้ำมันไฮดรอลิคกลมใหญ่  
15T 240x480 mm



10 ปั๊มไฮดรอลิค 2T KP35A



11 ปั๊มไฮดรอลิค 4T KP55A



12 ปั๊มไฮดรอลิค 6T  
(KP75A/KP75B)



13 ปั๊มไฮดรอลิค 10-20T  
(KP1405A/KP1505A)



14 ปั๊มไฮดรอลิค 10-20T หมุนขวา  
(KP1405A-R/KP1505A-R)



15 ปั๊มไฮดรอลิค G140



**11**

**อะไหล่ลัดติม - อะไหล่ไฮดรอลิคลัดติม**



1 แวนดาบีม (นอก) 2T #17  
หนา 2 mm/3 mm



2 แวนดาบีม (นอก) KP55 หนา 2 mm



3 แวนดาบีม (นอก) KP75  
หนา 2 mm/3 mm



4A แวนดาบีม (นอก) 1405/1505  
หนา 2 mm #7  
4B แวนดาบีม (นอก) 1405/1505  
หนา 4 mm #7



5 แวนดาบีม (นอก) G140  
หนา 3 mm #32



6 แกนชักบีม ทุกขนาด  
(มี 2-15T, แบบปิ่น/ทกลีขียว)



7A หน้าแปลนแป๊ปดิม 3/4"  
7B หน้าแปลนแป๊ปดิม 1"



8A หน้าแปลนแป๊ปดิม 3/4" SMM  
8B หน้าแปลนแป๊ปดิม 1" SMM



9 หน้าแปลนบีมดิมพร้อมข้อต่อ 4T



10 แป๊ปท้ายกระบะนอก (แป๊ปตุ๊ด) 12T



11A โอริงหน้าแปลนแป๊ปดิม 3/4"  
11B โอริงหน้าแปลนแป๊ปดิม 1"



12A หน้าแปลนบีมดิมตัวเล็ก  
(รูเล็ก/รูใหญ่)  
12B หน้าแปลนบีมดิมตัวใหญ่  
(รูเล็ก/รูใหญ่)



13 เพล่าบีมดิมใหญ่ครบชุด  
เฟืองละเอียด



14A เพล่าบีมดิมช่วงสั้น 6 ล้อ  
14B เพล่าบีมดิมช่วงสั้น 6 ล้อ แป๊ปใหญ่



15 เพล่าบีมดิมย่อยเก่า  
(มี 6 ล้อ/10 ล้อ)



16 ล้มวงเดือนพร้อมน๊อตและแหวน

**11**

**อะไหล่ดัดม - อะไหล่ไฮดรอลิคดัดม**



1 เกียร์ฝาก/ปะข้าง  
(ทุกรุ่น/ทุกยี่ห้อ)



2 ปะก้ายเกียร์  
(ทุกรุ่น/ทุกยี่ห้อ)



3 เฟืองเกียร์ฝาก  
(ทุกรุ่น/ทุกยี่ห้อ)



4 ชุดระบบลมเกียร์ฝาก



5 สวิตช์ลมเกียร์ฝาก



6 คอนโทรลน้ำมัน OP-27 TIGER



7 คอนโทรลน้ำมัน S75 TIGER



8A คอนโทรลน้ำมัน ระบบลม  
OP-30L WIP  
8B คอนโทรลน้ำมัน ระบบลม  
OP-30LP WIP



9A ข้อต่อคอนโทรลน้ำมัน 3/4"  
9B ข้อต่อคอนโทรลน้ำมัน 1"



10A ข้อต่อคัตใช้กับข้อต่อน้ำมัน 3/4"  
10B ข้อต่อคัตใช้กับข้อต่อน้ำมัน 1"



11A แป๊ปค่อ+น๊อตล็อก 3/4"  
11B แป๊ปค่อ+น๊อตล็อก 1"  
11C แป๊ปค่อ+น๊อตล็อก 1 1/4"



12A หัวคัต GSMA-1232+โอริง 3/4"  
12B หัวคัต GSMA-1640+โอริง 1"



13A ข้อต่อน้ำมัน 1" WIP  
13B ข้อต่อน้ำมัน 3/4" WIP



14 ข้อต่อน้ำมัน DNB POTENZA  
(มีขนาด 3/8", 1/2", 3/4" และ 1")



15A ชุดซ่อมข้อต่อน้ำมัน 3/4" WIP  
15B ชุดซ่อมข้อต่อน้ำมัน 1" WIP



16A ข้อต่อคัต KAC 3/4"  
16B ข้อต่อคัต KAC 1"



1A สาย H2P 3/4" DDS  
(ยาว 0.5-3.5 m)  
1B สาย H2P 1" DDS  
(ยาว 0.6-3.5 m)



2A สาย H2P 3/4" DPMS  
(ยาว 0.5-4.2 m)  
2B สาย H2P 1" DPMS  
(ยาว 0.6-4.2 m)



3 คับโยคลัดดีมเดี่ยว



4 คับโยคลัดดีมคู่



5 สายดิ่งลัดดีม 12 mm TUF  
(ยาว 2.0-6.5 m)



6 บานพับลัดดีม (มีขนาด 3.5"/4"/5")



7 บานพับลัดดีม 2"



8 บานพับ SMM



9A บานพับกระเบะหลังกระเถย 6"  
9B บานพับกระเบะหลังกระเถย 8"



10A บานพับกระเบะหลังกระเถย  
6" 3 พฯ  
10B บานพับกระเบะหลังกระเถย  
8" 3 พฯ



11 บานพับข้างซุบโครเมียม  
(มียาว 60/80 mm)



12A ขอล็อคฝาข้าง SMM (ฟอร์จ) ซ้าย  
12B ขอล็อคฝาข้าง SMM (ฟอร์จ) ขวา



13A ขอล็อคฝาท้าย 5/8"  
13B ขอล็อคฝาท้าย 3/4" พร้อมสปริง



14A แป้นรับขอล็อคฝาท้าย ซ้าย  
14B แป้นรับขอล็อคฝาท้าย ขวา

**11**

**อะไหล่ดัดม - อะไหล่ประกอบกระบะดัดม**



1 ขอล็อคฝาท้ายชุดโครเมียม (L+R)  
(ขนาด 1/2", 5/8" และ 3/4")



2A

2B

2A ตึกตายยึดฝาท้าย (ล๊อคบน) กิ่งโป  
2B สลักล๊อคบน



3 ตึกตายยึดฝาท้าย (ล๊อคบน)  
ตัวใหญ่พร้อมสลัก



4 ตึกตายยึดฝาท้าย (ล๊อคบน)  
ตัวเล็กพร้อมสลัก



5 ตัวยึดฝาท้าย 4-6T SMM ซ้าย  
(แท้)



6 ตัวยึดฝาท้าย 4-6T SMM ขวา  
(แท้)



7 ตัวยึดฝาท้าย 10 ล้อ SMM ซ้าย  
(บูมเมอร์แรง)



8 ตัวยึดฝาท้าย 10 ล้อ SMM ขวา  
(บูมเมอร์แรง)



9 ตัวยึดฝาท้าย 10 ล้อ SMM ซ้าย  
(บูมเมอร์แรง) แท้



10 ตัวยึดฝาท้าย 10 ล้อ SMM ขวา  
(บูมเมอร์แรง) แท้



11 ชุดสลักบูมเมอร์แรง 10 ล้อ SMM



12 สลักล๊อคฝาท้ายดัดม SMM (เตารีด)



13A

13B

13A สลักล๊อคปากนกแก้วดัดม #578  
13B ล็อคกลาง #471



14 ปากนกแก้วดัดม (ล๊อคล่าง)  
ปากยาว



15A

15B

15A ปากนกแก้วดัดม (ล๊อคล่าง)  
SMM ซ้าย  
15B ปากนกแก้วดัดม (ล๊อคล่าง)  
SMM ขวา



16A

16B

16C

16A เกลียวเร่งปากนกแก้วดัดม 1/2"  
16B เกลียวเร่งปากนกแก้วดัดม 5/8"  
16C กำปูลูกกลิ้งเร่งพร้อมปิ่นและสลัก

**11**

**อะไหล่ลัดติม - อะไหล่ประกอบกระบะลัดติม**

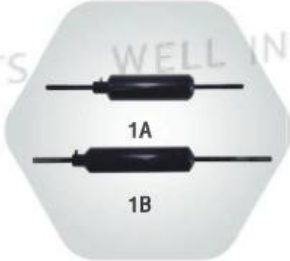

1A โชคอัพลัดติม 6 ล้อ  
1B โชคอัพลัดติม 10 ล้อ



2A ก้ามปูต่อสายลัดติม (สีทอง)  
2B ก้ามปูต่อโชคอัพลัดติม (สีดำ)



3 บูชฉากแชนลัดติม



4 ลูกกลิ้งลัดติม 6 ล้อ (เหล็กหล่อ)



5 ลูกกลิ้งลัดติม 10 ล้อ (เหล็กตัด)



6 วารับลูกกลิ้งลัดติม (เหล็กตัด)



7A เพลาคูกตาท้ายลัดติมพร้อมบูช SMM  
7B เพลาคูกตาท้ายลัดติม SMM



8A บูชท้ายลัดติม SMM 60x72x50 mm  
8B บูชท้ายลัดติม SMM 60x75x104 mm  
8C แหวนล็อกเพลาคูกตาท้ายลัดติม SMM 60x75x22 mm



9 หูข้างยึดเพลาท้าย 6 ล้อ  
รู 50 mm #581



10 หูข้างยึดเพลาท้าย 6 ล้อ รู 2"  
(เหล็กตัด)



11 หูข้างยึดเพลาท้าย 10 ล้อ  
หนา 3/4" (เหล็กตัด)



12 หูข้างยึดเพลาท้าย  
10 ล้อ รู 2.5"



13 หูข้างยึดเพลาท้าย รู 60 mm  
SMM ตัวสั้น (ธรรมดา/อัดบูช)



14 หูข้างยึดเพลาท้าย รู 60 mm  
SMM ตัวยาว (ธรรมดา/อัดบูช)



15 หูช่วย 10 ล้อ หนา 1"



**11**

**อะไหล่ดัดม - อะไหล่ประกอบกระบะดัดม**



1 บู้ชหุซ้าง 50x70x75 mm 6 ล้อ



2 บู้ชหุซ้าง ID.50xOD.75 mm  
(มี H.50/75/100 mm)

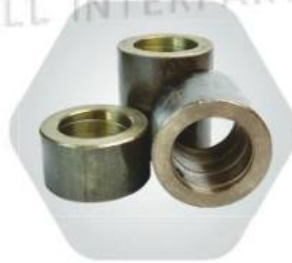

3 บู้ชหุซ้าง ID.60xOD.90 mm  
(มี H.50/75/100 mm)



4 บู้ชหุซ้าง ID.63xOD.90 mm  
(มี H.50/75/100/150/175 mm)



5 บู้ชหุซ้าง ID.63xOD.90 mm  
มีเกลียว (มี H.50/75 mm)



6A เพลาหุซ้าง 6 ล้อ 2"  
(ยาว 0.9-1.5 m)  
6B เพลาหุซ้าง 10 ล้อ 2 1/2"  
(ยาว 1.1-1.65 m)



7 ฝาครอบหุซ้าง 6 ล้อ



8 ลูกยางตัวล๊อคดัดม



9 ฝาครอบหุซ้างเหล็กบีม



10 ฝาครอบหุซ้างเหล็กหล่อ



11 ตัวล๊อคดัดมพร้อมขารับ (Hyfix)





# กระบอกไฮดรอลิกเสาะอากาศ เพนตา

กระบอกไฮดรอลิกแบรนด์ชั้นนำจาก อิตาลี



## จุดเด่น ของกระบอก

- น้ำหนักเบากว่า บรรทุกสินค้าได้มากขึ้น ยืดอายุการใช้งานของแอสซีลี
- ประหยัดน้ำมัน ยกขึ้นโดยไม่ต้องเร่งรอบเครื่องยนต์
- ประหยัดค่าบำรุงรักษา ง่าย สะดวก รวดเร็ว ปลอดภัย
- ลดปัญหาตีพรีว่ง ฝากระบอกตีพรีว่งแตก บีบไหม้ เพล่าบิ่นขาด และมีความปลอดภัยในการซ่อมบำรุง
- มีวาล์วระบายแรงดัน เพิ่มความปลอดภัย
- มาพร้อมปั๊ม และอุปกรณ์ติดตั้งอื่นๆ ครบชุด
- ติดตั้งง่าย ใช้เวลาติดตั้งน้อย

บริษัท เวลอินเตอร์พาร์ท จำกัด



**คลัทช์บูสเตอร์**



70 / 90 / 105 มม.

ISUZU DECA 360

**กรองดักน้ำ**



DR-5

DU-5

2 ชั้น DR-31

DU-3

**วาล์วจ่ายลม**



วาล์วแบ่งลมควบคุม  
ISUZU DECA 360

วาล์วแบ่งลม  
ISUZU DECA 300-360

ทราเวลเลอร์  
คอมโทรวาล์ว

แบ่งลม  
ISUZU DECA 360

บัลด์โปรเทกชัน  
วาล์ว 4 ทาง

รีเลย์  
(มีตัวเก็บเสียง)

**วาล์วลมรถพ่วง**



รีเลย์อีแมงเจอร์ชวาล์ว  
110205

มีมีวาล์ว  
3100

วาล์วปลดเบรก  
17600B

ทุวยี่เซ็ควาล์ว  
320100

วาล์วใส่ลมเร็ว  
2000D

แวนด์วาล์ว  
5900

**SORL ผู้เชี่ยวชาญระบบวาล์วลมต่างๆ**  
เป็นผู้ดำเนินการผลิตชิ้นส่วนสำหรับตลาดทดแทน  
เพื่อรองรับรถที่ใช้ในการพาณิชย์

**ผู้ผลิตวาล์วลมเบรก**

**อันดับ 1 ของจีน**



**SORL 瑞立集团**  
RUILI GROUP CHINA

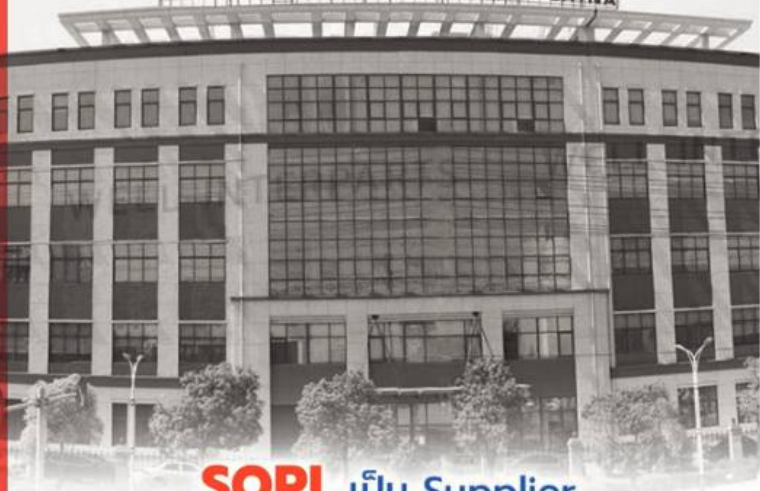

**SORL เป็น Supplier**

ให้กับลูกค้ากลุ่ม OEM กว่า 70 ราย เช่น



**CIMC**



**12**

**สินค้าพิเศษอื่นๆ - SORL**



1 รีเลย์อีเมอร์เจนซ์วาล์ว  
110205 SORL



2 มีนิวาล์ว  
3100 SORL



3 วาล์วไล่ลมเร็ว  
2000D SORL



4 วาล์วปลดเบรก  
17600B SORL



5 กุญแจเช็ควาล์ว  
320100 SORL



6 แชนด์วาล์ว  
5900 SORL



7 รีเลย์อีเมอร์เจนซ์วาล์ว  
RE-6 SORL



8 รีเลย์วาล์ว  
R-6 (280375) SORL



9 รีเลย์อีเมอร์เจนซ์วาล์ว  
9710021520 SORL



10 รีเลย์อีเมอร์เจนซ์วาล์ว  
9710021500 SORL



11 วาล์วทางทรอลเลอร์  
4615130000 SORL



12 ชุดซ่อมรีเลย์วาล์ว  
110205 SORL



13 ชุดซ่อมมีนิวาล์ว  
3100 SORL



14 ชุดซ่อมวาล์วไล่ลมเร็ว  
2000D SORL



15 ชุดซ่อมวาล์วปลดเบรก  
17600B SORL



16 ชุดซ่อมแชนด์วาล์ว  
5900 SORL

**12**

**สินค้าพิเศษอื่นๆ - SORL**



1 สายใบล้อนคอยล์  
(สีเหลือง/สีแดง) SORL



2 มือเสือ Auto M16x1.5 พร้อมฝาปิด  
(สีเหลือง/สีแดง) SORL



3 ตัวกรองฝุ่น  
4325000200 SORL



4 Protection Valve  
4341001240 SORL



5 วาล์วจำกัดแรงดัน  
4750103020 SORL



6 Unloader Valve  
9753034730 SORL



7 วาล์วไหลมเร็ว Weweler  
UWT351600500 SORL



8 วาล์วไหลมเร็ว (ABS)  
9735000510 SORL



9 ตัวลือคลมแบบตั้ง  
2 รู SORL



10 ตัวลือคลมแบบตั้ง  
3 รู SORL



11 สวิตช์คอนโทรล  
4630360000 SORL



12 Raise-Lower Valve Manual  
4630320200 SORL



13 Control Valve SORL



14 Control Valve  
I/Z, N/S SORL



15 LSV Relay Emergency Valve  
4757145100 SORL



16 วาล์วยกทงกลมแบบแนว  
ลงอัตโนมัติ SORL



1 วาล์วปรับระดับพร้อมก้าน  
4640060020 SORL



2 Load Sense Relay Valve  
4758003010 SORL



3 วาล์วปรับระดับพร้อมก้าน  
Scania SORL



4 วาเหยียบเบรกชิฟฟ์  
H/N สิงคโปร์ 4 รู SORL



5 วาเหยียบเบรกชิฟฟ์ (รูตรง)  
FUSO, ROCKY, UD SORL



6 วาเหยียบเบรกชิฟฟ์ (รูเอียง)  
FUSO, ROCKY, UD SORL



7 วาเหยียบเบรกชิฟฟ์  
H/N MEGA 10 ล้อ SORL



8 วาเหยียบเบรกชิฟฟ์  
I/Z Deca 360 SORL



9 วาล์วระบายน้ำแบบตั้ง  
NPT 1/4" SORL



10 วาล์วระบายน้ำแบบตั้ง  
NPT 1/4" ตัวเล็ก SORL



11 วาล์วระบายน้ำ M22x1.5  
9343000030 SORL



12 วาล์วระบายน้ำ  
H/N เกลียว 1/2" SORL



13 วาล์วระบายน้ำ  
FUSO SORL



14 วาล์วระบายน้ำ NPT 3/4"  
FUSO SORL



15 วาล์วระบายน้ำ M14x1.5  
N/S 47502-Z2000 SORL



16 วาล์วระบายน้ำ แบบ Auto Drain  
35360130050 SORL

**12**

**สินค้าพิเศษอื่นๆ - SORL**



1 แขนค้ำวาล์วค้ำลิ้น SORL



2 แขนค้ำวาล์ว HINO (2 รุ่น) SORL



3 แขนค้ำวาล์วค้ำโยค CAMC, SHACMAN SORL



4 แขนค้ำวาล์ว Scania 390286 SORL



5 หม้อลมคลิกซ์ลูกเล็ก 70 mm SORL



6 หม้อลมคลิกซ์ลูกใหญ่ 90 mm SORL



7 หม้อลมคลิกซ์ลูกใหญ่ 105 mm SORL



8 หม้อลมคลิกซ์ 1/2 Deca 360 SORL



9 วาล์วไล่ลมเร็ว H/N VICTOR SORL



10 วาล์วไล่ลมเร็ว H/N Mega SORL



11 วาล์วแยกลม 4 ทาง H/N Mega 500 SORL



12 วาล์วแยกลม 4 ทาง 1/2 Deca 360 SORL



13 สวิตช์ DL 2 ทาง (VI-1755) SORL



14 สวิตช์ DL 3 ทาง SORL



15 กระบอกช็อบเบร FUSO SORL



16 หัวเทียร์ FUSO, เอ็นหลง (วงฯ) SORL

**12**

**สินค้าพิเศษอื่นๆ - SORL**



1 1/2 นิ้วเวย์ซีควาล์ว ตัวตรง  
1090 SORL



2 นิ้วเวย์ซีควาล์ว ตัวงอ  
1190 SORL



3 นิ้ววาล์วกันลมย้อน  
H/N VICTOR SORL



4 นิ้วดับเบิลเวย์ซีควาล์ว  
H/N, M/B SORL



5 นิ้วดับเบิลเวย์ซีควาล์ว  
4342080290 SORL



6 นิ้วอินเวอร์ชันวาล์ว  
TR-3 SORL



7 นิ้วกรองดักน้ำ 2 ชั้น  
FUSO DR-31 SORL



8 นิ้วกรองดักน้ำ  
DR-5 SORL



9 นิ้วกรองดักน้ำ  
DU-5 SORL



10 นิ้วกรองดักน้ำ  
DU-3 SORL



11 นิ้ววาล์ว 2 ทาง  
H/N VICTOR 500 SORL



12 นิ้วกาวานาตัดลม  
H/N สิงห์ไทยเทค SORL



13 นิ้วกาวานาตัดลม (เกลียวนอก)  
I/Z DECA #059 SORL



14 นิ้วกาวานาตัดลม (เกลียวใน)  
I/Z Deca 360 SORL



15 นิ้วกาวานาตัดลม  
FUSO MC808718 SORL



16 นิ้วกาวานาตัดลม  
Rocky 175, FN527 (รุ่นเก่า) SORL

**12**

**สินค้าพิเศษอื่นๆ - SORL**



1 วาล์วยกถูกลม  
H/N Profia SORL



2 วาล์วเปิดปิดประตูลม  
รถบัส SORL



3 วาล์วหม้อลมเบรกซีฟี่  
H/N, MEGA SORL



4 วาล์วหม้อลมเบรกซีฟี่  
H/N, PROFIA SORL



5 วาล์วหม้อลมเบรกซีฟี่  
H/N สิงห์ไฮเทค SORL



6 วาล์วหม้อลมเบรกซีฟี่  
FUSO, ROCKY, DU SORL



7 วาล์วหม้อลมเบรกซีฟี่  
DU SORL



8 วาล์วเจดีย์ Fuller  
1/2 SORL



9 ตัวยั้งโลโซ  
1/2 ZF 270 SORL



10 ตัวยั้งโลโซ 1/2 Rocky 210, 240,  
Fuller SORL



11 ตัวยั้งโลโซ  
1/2 ZF 195 SORL



12 ตัวยั้งโลโซ  
H/N Mega 260, Eton SORL



13 ตัวยั้งโลโซ  
FN527 SORL



14 เพาเวอร์ชิพ  
จ้างงวา SORL



15 เพาเวอร์ชิพ  
ช้างชัย SORL



16 เพาเวอร์ชิพ  
H/N LFS-98 SORL



1 กระบอกเฟืองฮอร์ชิ่ง  
H/N Mega 330 SORL



2 ตัวช่วยเข้าเกียร์  
ZF 16 Speed SORL



3 วาล์วจ่ายลม 1 ทาง SORL



4 วาล์วจ่ายลม 2 ทาง SORL



5 วาล์วแบ่งลม M16x1.5  
9730010200 SORL



6 วาล์วแบ่งลม M22x1.5  
9730010100 SORL



7 วาล์วแบ่งลม 2 ทาง  
M22x1.5 SORL



8 รีเลย์วาล์ว H/N 500  
มีตัวเก็บเสียง SORL



9 รีเลย์วาล์ว BENZ, SINOTRUK  
9730110010 SORL



10 วาล์วแบ่งลมข้างแซสซี  
I/Z Deca 360 SORL



11 รีเลย์วาล์ว มีตัวเก็บเสียง  
I/Z Deca SORL



12 วาล์วแบ่งลม  
I/Z Deca 360, 300 SORL



13 วาล์วแบ่งลมควบคุม  
I/Z Deca 360 SORL



14 วาล์วควบคุมการจับเคลื่อน  
I/Z Deca 360 SORL



15 วาล์วจ่ายลม  
I/Z Deca 360 SORL



16 รีเลย์วาล์ว H/N 500, 700  
9730090010 SORL

**12**

**สินค้าพิเศษอื่นๆ - SORL**



1 Trailer Control Valve  
9730090020 SORL



2 ปลั๊กไฟ 7S ISO 3731 SORL  
(ตัวผู้/ตัวเมีย)



3 หม้อลมเบรค #24 / #30  
สี่คำ SORL



4 หม้อลมเบรค T24/30  
สี่คำ SORL



5 หม้อลมเบรค T30/30  
( 1 แคลป์ / 2 แคลป์ ) SORL



6 หม้อลมเบรค ZM ลูกยาว #30  
สี่คำ SORL



7 ฝักเบรค  
MAG II SORL



8 ฝักเบรค  
YORK SORL



9 ฝักเบรค  
BPW SORL



10 ฝักเบรค  
SMM รุ่นเก่า SORL



11 ฝักเบรค SORL  
BPW, SMM#1 FH1377 10 §



12 ฝักเบรค SORL  
ROR 7" 12 §



13 ฝักเบรค SORL  
MAG IV 8.5" 12 §



14 ฝักเบรค SORL  
MAG IV 8.5" 16 §



15 ฝักเบรค SORL  
MAG II, YORK 16 §



16 ฝักเบรค SORL  
FUWA, FUHE 16 §



1 ฝ่าเบรก SORL  
HINO ZM 8" 12 รุ หลัง



2 ฝ่าเบรก SORL  
HINO ZM 8.5" 12 รุ หลัง



3 ฝ่าเบรก SORL  
SINO TRUK345 14 รุ



4 ฝ่าเบรก SORL  
ISUZU Deca 360 10 รุ หน้า



5 ฝ่าเบรก SORL  
ISUZU Deca 360 17 รุ หลัง



6 ฝ่าเบรก SORL  
ISUZU Deca 270/370 10 รุ หน้า



7 ฝ่าเบรก SORL  
ISUZU FXZ, Rocky 175  
10 รุ หน้า/หลัง



8 ฝ่าเบรก SORL  
HINO Mega 10 ล้อ (au)  
12 รุ หน้า



9 ฝ่าเบรก SORL  
HINO Mega 10 ล้อ (au)  
12 รุ หลัง



10 ฝ่าเบรก SORL  
HINO Mega 10 ล้อ  
16 รุ หลัง



11 ฝ่าเบรก SORL  
HINO VICTOR 1A, 2P  
16 รุ หลัง



12 ฝ่าเบรก SORL  
HINO FM, FL, F18, SUMO  
10 รุ หน้า



13 ฝ่าเบรก SORL  
HINO FM, FL, F18, Mega 6 ล้อ  
12 รุ หลัง



14 ฝ่าเบรก SORL  
FUSO FN527 Turbo  
14 รุ หลัง



15 แผ่นยางบั้งโคลน PVC  
24" x 30" / 24" x 24"  
SORL

# ผ้าเบรก

สำหรับ รถบรรทุก รถพ่วง และแทรกเตอร์



## ผ้าเบรก ทางพ่วง

## เบรก แน่น หับ

รายการ	รู		กว้าง	ยาว	CAM				รหัสสินค้า
	รูปแบบ	รู			ความหนา		b <sub>1</sub>	b <sub>2</sub>	
MAG II, YORK	16		178	190	11	18	18	15	HM5613AB01018
FUWA, FUHE, PANUS, RCK	16		178	190	12	18	18	15	HM5613AB11018
MAG IV 8.5"	16		220	189	11	18	18	16	HM5811AB01018
MAG IV 8.5"	12		220	189	11	18	18	16	HM5809AB01018
ROR 7"	12		178	189	11.5	18	18	16	HM5609AB01018
BPW	10		180	205	12.5	18	18	12.5	HM560311018
HINO ZM 8"	12		200	196	14.5		14.5		HM573901018P
HINO ZM 8.5"	12		216	196	15.5		15.5		HM583911018P

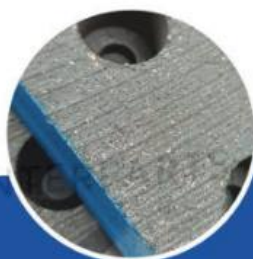

ปราศจากสารใยหิน  
ไม่เป็นอันตรายต่อสุขภาพ

มาพร้อมกับ  
รีเวท อลูมิเนียม



1 กล่อง x 8 แผ่น

# ผ้าเบรก

สำหรับ รถบรรทุก รถพ่วง และเทรลเลอร์  
เบรก แผ่น หีบ

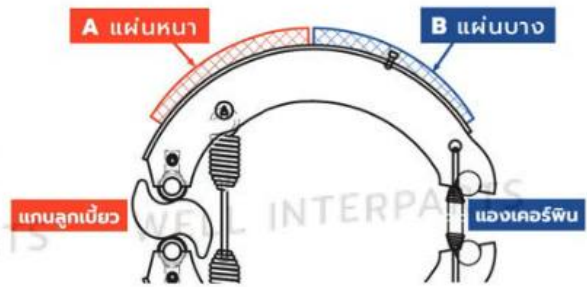

## ผ้าเบรก รถบรรทุก

รายการ	ล้อ	รู		กว้าง	ยาว	แกนลูกบิด		รหัสสินค้า		
		รู	รูปแบบ รู			ความหนา				
		A	B			A	B			
ISUZU DECA360	หน้า	10		160	192	16	16	HM553611018		
	หลัง	17		220	192	16	16	HM583611018		
ISUZU DECA 270	หน้า	10		140	191	15	15	HM5420		
ISUZU FXZ, Rocky 175	หน้า หลัง	10		140	192	15	15	HM542001018P		
HINO MEGA 10 ล้อ (เบรสนา)	หน้า	12		150	194	15	15	HM5532		
	หลัง	12		216	196	14.5	14.5	HM5839		
HINO MEGA 10 ล้อ	หลัง	16		220	192	16	16	HM583311018P		
HINO VICTOR FM1A, FM2P	หลัง	16		220	192	14.5	14.5	HM5834		
HINO FM, FL, F18, SUMO	หน้า	10		120	196	15	15	HM530201018P		
HINO FM, FL, F18, Mega 6 ล้อ	หลัง	12		155	185	15	15	HM554201018P		
FUSO FN527 Turbo	หลัง	14		200	191	16	16	HM574201018P		
SINO TRUK345	-	14		178	189	18	21	21	11.5	HM5614AB01018

บริษัท เวลอินเตอร์พาร์ท จำกัด

**12**

**สินค้าพิเศษอื่นๆ**



1A สายรัดสีฟ้า 2" 5T (มียาว 6-12 m)  
1B สายรัดสีฟ้า 2" 5T 10 m ค้างยาว  
1C สายรัดสีฟ้า 2" 6T (มียาว 8-10 m)



2 ลูกปืนเทเปอร์ Timken  
ทุกเบอร์



3 ลูกปืนเทเปอร์ ZXY  
ทุกเบอร์



4 เครื่องวัดระยะทาง STEMCO  
(มียาว 9.00-20/10.00-20/11.00-20)



5 เครื่องวัดระยะทางดิจิตอล  
STEMCO  
(ใช้ได้กับยางทุกขนาด)



6A บัชเพล่าโบกี้ 125x115x78 mm JUMBO  
6B บัชเพล่าโบกี้ 110x100x90 mm KT  
6C บัชเพล่าโบกี้ 90x80x68 mm Rocky175  
6D บัชเพล่าโบกี้ 135x125x83 mm FN527



7 บัชหุ้มเพนบรอสทุกกลุ่ม



8 อะไหล่แก๊ท BPW



9 กระบอกเบรก, แม่ปั๊มคลัทช์บม/ล่าง  
Sanyco สำหรับบรอสทุกกลุ่ม





วาล์วแยกลมข้างกรองดักน้ำ  
ISUZU DECA 360



แอสต์เบรทวาล์ว HINO (3รูลม)  
S44Y0-E0040



กรองดักน้ำ

DR-41



DR-42



DU-4



DR-6



DU-6





**ฮาลด์็กซ์ระบบเบรก ABS และ EBS  
นวัตกรรมขั้นสูง จากสวีเดน**

ผู้นำด้านการพัฒนาผลิตภัณฑ์ เพื่อเพิ่มความปลอดภัย  
และควบคุมรถขณะขับขี่ เป็นมิตรกับสิ่งแวดล้อม  
สำหรับรถที่ใช้ในการพาณิชย์ทั่วโลก



**U-ABS**



**ABS : Anti-lock Braking System**

ระบบเบรกที่ถูกพัฒนาขึ้นมาเพื่อป้องกันการลื่นของล้อ  
เมื่อมีการเบรกอย่างกะทันหัน และรุนแรงช่วยทำให้ระยะเบรกสั้นลง  
และสามารถควบคุมรถไปในทิศทางที่ต้องการ

**EB+GEN3**



**TRCM+**



**EBS : Electronic Braking System**

เป็นระบบที่พัฒนาจาก ABS  
โดยเพิ่มอุปกรณ์ที่ป้องกันรถพลิกคว่ำ ECU จะทำการเก็บข้อมูล  
และประมวลผลลดเวลาขณะขับขี่พร้อมทั้งสั่งเบรกโดยอัตโนมัติ  
รับรู้ถึงข้อมูลความไม่ปลอดภัยในขณะขับขี่

**Automatic  
Brake Adjuster**



**วาล์วคั่นน้ำ  
WATER SEPARATOR VALVE**

- ช่วยลดความร้อนของลม จากเบลม ก่อนเข้าสู่ Air Dryer
- ดักจับความชื้น ไอน้ำมัน และระบายทิ้ง ก่อนเข้า Air Dryer
- ช่วยให้ระบบลมแห้งและสะอาด ยืดอายุการใช้งาน ของอุปกรณ์วาล์วลมเบรกทั้งระบบ
- เหมาะกับรถที่ใช้งานหนัก ใช้เบรกบ่อยๆ
- ติดตั้งง่าย ค่าบำรุงรักษาต่ำ





**ผ้าเบรกเกรดพรีเมียม  
สำหรับตลาดทดแทน**

ผ้าเบรกคุณภาพสูงโดยผู้ผลิตชั้นนำระดับโลก



**AF/700**

ECE-R90 CERTIFIED FOR MOTORIZED VEHICLES



**BENEFITS, FEATURES  
& APPLICATIONS**

- เนื้อผ้าเบรก AF700 ได้รับการออกแบบพิเศษ  
เหมาะสำหรับรถเพื่อการพาณิชย์ทุกประเภท  
รถบรรทุก รถบัส และรถแทรกเตอร์
- ปราศจากสารใยหิน ไม่เป็นอันตรายต่อสุขภาพ
- ค่าสัมประสิทธิ์แรงเสียดทานสูง มีประสิทธิภาพ  
การเบรก และหยุดรถได้ดี
- ทนความร้อนสูง และอายุการใช้งานยาวนาน
- ต้นทุนต่อกิโลเมตรต่ำ
- เหมาะกับระบบ DRUM BRAKE

ECE-R90 certified for motorized vehicles.

**TECHNICAL  
INFORMATION**

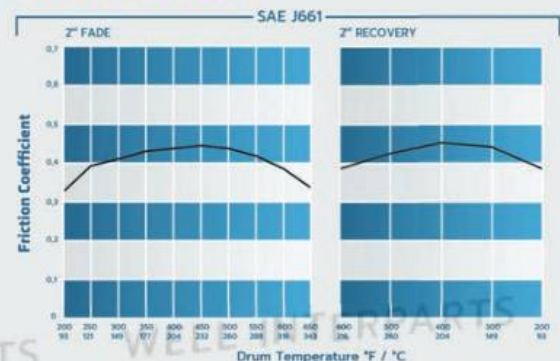

WORKING TEMPERATURES:  
Operating temperature... 230°C  
Short time... 400°C

TYPICAL FRICTION LEVEL:  
Normal... F  
Hot... F





ผลิตภัณฑ์ SEALCO ทั้งหมด

ผลิตประกอบในสหรัฐอเมริกา 100%

SEALCO ได้รับความไว้วางใจ

จากผู้ผลิตรถพ่วงในอเมริกา มากกว่า 85% ประมาณ 625 ราย

ใช้เป็นมาตรฐานติดรถ OEM และยังส่งออกไปอีก 34 ประเทศทั่วโลก

ปัจจุบันมีรถพ่วงหลายล้านคันบนท้องถนน ใช้วาล์วเบรกลม ของ SEALCO



110205

รีเลย์อีเมอร์เจนซีวาล์ว



3100

มินิวาล์ว



2000D

วาล์วไล่ลมเร็ว



120205

รีเลย์อีเมอร์เจนซีวาล์ว



17600B

สวิทช์ลม (วาล์วปลดเบรก)



2550

ตัวกรองฝุ่น



140290

Protection Valve



5910

แฮนด์วาล์ว (เบรกมือ)



10200

วันเวย์เช็ควาล์ว 1/2"



320100

ทิวเวย์เช็ควาล์ว



110376

Emergency Control Valve



110591

คอนโทรลวาล์ว N-O



# KNORR-BREMSE

## คณอร์-เบรเมซ์

### อะไหล่แท้ติดรถ

### สำหรับส่วนหัวรถ

ขาคะพี่ยันเบรคซีฟพี  
DECA 270 (241-02904)  
DECA 360 (241-07028)

เทรลเลอร์คอนโทรลวาล์ว  
ISUZU DECA 360

หม้อลมเบรคซีฟพี  
ISUZU DECA  
ลูกยาว/ลูกสั้น

วาล์วแบ่งลม  
ISUZU DECA  
243-07102

วาล์วควบคุมการขับเคลื่อน  
ISUZU (1-48240-354)

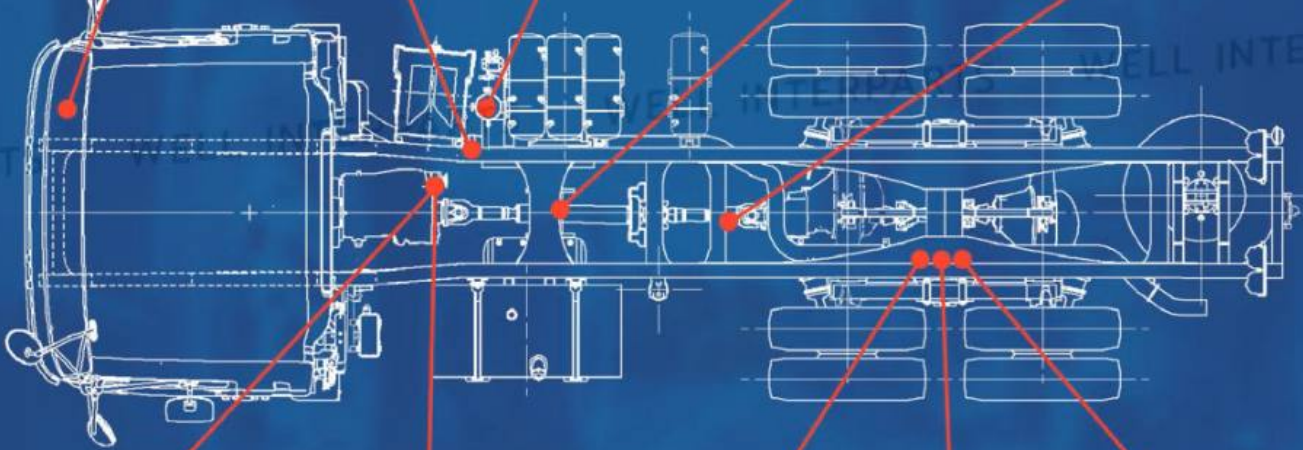

หม้อลมคลัทซ์  
(70/90/105 มม.)



หม้อลมคลัทซ์  
**KONIGSBERG**  
ISUZU DECA 360 (แท้)



รีเลย์วาล์วเบรคลม  
123694



รีเลย์วาล์วล้อหลัง  
243-02039



วาล์วแบ่งลมข้างแซสซี  
ISUZU DECA 360, 300  
(04040)

# WABCO



**WABCO** ผู้ผลิตวาล์วควบคุมระบบเบรก และระบบกันสะเทือน รวมถึงระบบส่งกำลังแบบอัตโนมัติ ควบคุมด้วยอิเล็กทรอนิกส์ เป็นมาตรฐานติดรถที่รถยุโรปและรถญี่ปุ่น



## อะไหล่แท้ติดรถ สำหรับรถบรรทุกทุกและแทรคเลอร์



**รีเลย์อีเมอร์เจนซีวาล์ว**  
9730110040



**วาล์วโล่มเร็ว**  
HINO Mega 500, Victor  
9347144030



**วาล์วแบ่งลม M22x1.5**  
9730010100



**วาล์วจ่ายลมล้อหลัง**  
M22/M16x1.5 (รูเล็ก)  
9730010200



**แทรคเลอร์คอนโทรลวาล์ว**  
HINO VICTOR 500  
9730090010



**รีเลย์อีเมอร์เจนซีวาล์ว**  
9710020600 (6Port)



**รีเลย์อีเมอร์เจนซีวาล์ว**  
9710020400 (4Port)



**วาล์วโล่มเร็ว**  
9735000510



**รีเลย์อีเมอร์เจนซีวาล์ว**  
(สำหรับรถแทรคเลอร์)  
9710050020



**วาล์วควบคุมทิศทาง 3/2**  
4630360100



**วาล์ว LSV**  
4757130020



**Load sensing Valve  
Equivalent**  
4758003010



**วาล์วปรับระดับ**  
4640060020



**Linkage**  
4334010030



**กรองดักน้ำ 9.5 / 12 Bar**  
9.5 Bar 4324100210  
12 Bar 4324100350

รถพ่วง

ผู้นำเข้าผู้แทนจำหน่ายอุปกรณ์ อะไหล่สำหรับรถพ่วง รถเทรลเลอร์ รถดั้มพ์ และรถบรรทุกน้ำมัน



บริษัท เวลอินเตอร์พาร์ท จำกัด

182 ถนนเทเลีย แขวงคลองสามประเวศ เขตลาดกระบัง กรุงเทพฯ 10520

WELL INTERPARTS CO.,LTD. 182 Romklao Road, Klong Sam Pravet, Ladkrabang, Bangkok 10520 Thailand

Tel. (66) 2737 6961-3, (66) 2360 8841-3 Fax. (66) 2360 8844 E-Mail: info@wellinterparts.com